

2024 (令和6年)

10

No.735

広報

# ふじのみや

お茶屋さんの

茶台が



まっすぐ  
ころがれ~!

親子で挑む!  
稲わらロールレース

広報ふじのみやは、自治会の協力で配布しています。自治会に加入して地域活動に協力しましょう。

- 3 第6次富士宮市総合計画を策定しています vol.5
- 4 親子で挑む! 稲わらロールレース
- 6 公民館・交流センターまつり
- 7 こども・こそだて
- 10 いきいきライフ
- 15 見逃せない情報
- 21 歩く博物館
- 22 暮らしのなかに
- 23 わが家のスター／図書館
- 24 ビジネスコネクトふじのみや
- 25 交流都市
- 26 宮ゼミ
- 27 スケジュール
- 28 まちかど写真館

## 災害から命を守るために

地震や風水害、火山噴火など、突然起こる災害から自分や家族を守るため、普段から備えておくことが大切です。



## 災害時のスムーズな避難につなげるために

高齢者世帯や要介護者、障がい者など、災害時に自力での避難が難しい人が登録されている「避難行動要支援者名簿」を自主防災会や民生委員、児童委員などが事前に共有できると、避難時のスムーズな支援につなげることができます。

名簿を共有するためには、本人や家族の同意が必要です。

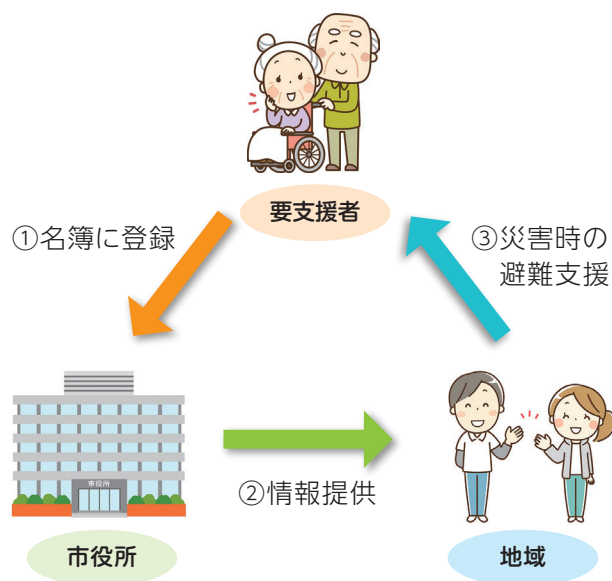

今年度から対象になる人には、10月中に同意書が届きます。

**申** 同意書を郵送、または窓口へ  
電子申請もできます。

**問** 福祉企画課 22-1457

**HP** トップページ>市民の皆さんへ>安心・安全な  
まちづくりへ>防災>富士宮市避難行動要支援者

### 人口と世帯数 (R6.9.1現在)

男性	63,251 (-26)	※( )は前月比
女性	64,032 (-73)	
合計	127,283 (-99)	世帯 59,313 (+2)



## 第6次富士宮市総合計画を策定しています vol.5

問 企画戦略課 ☎ 22-1113 FAX 22-1206

令和8年度から令和17年度までの10年間のまちづくりの考え方を示す第6次富士宮市総合計画の策定を進めています。よりよい計画をつくるため、皆さんの声を反映していきます。

HP [トップページ](#)>[富士宮市について](#)>[市政運営](#)>[総合計画・各種計画](#)>[第6次富士宮市総合計画の策定](#)



### 市民ワークショップ

7月27日(土)、「若い世代の将来の希望を叶える」をテーマにグループワークを行い、中学生や高校生が考える富士宮市の将来像や理想の暮らしを実現するために必要なことを考えました。

### 食べるものを自分たちで作り、人と分け合う

作物を育てるには、土地の確保が必要である。荒れた土地の整備を、行政や民間企業に依頼できる仕組みがほしい。作ったものを分け合うときは、SNSや回覧板などを使うと情報共有できる。

### 全ての世代が住みやすいまち

若者が住みやすくなるには、就職できる市内企業を増やし、待遇や給与などの条件も充実させることが重要である。高齢者が住みやすくなるには、公共交通手段の充実が必要であり、それは市内経済の活性化にもつながる。

### 観光客が市民になるまち

宿泊できる施設やアクティビティなどを体験できる施設を整備し、観光客に富士宮の良さを知ってもらう必要がある。定住につなげるには、住居や就職など、行政のサポートが必要である。

### 自然と活気×未知 ～市民と観光客に新しい出会いを～

バスやタクシーなどの公共交通手段を充実させたり、土・日曜日の道路の混雑を解消するために、朝霧エリアなどの北部地域に直接行けるような道路を新たに整備する必要がある。

### 参加者の声

楽しく、時間があっという間に過ぎた。

富士宮市をより良くできるのではないかと思います。



さまざまな年代の個性豊かな人と話し合うことができた。

市民の意見を伝える場があるのは良いことなので、ぜひ意見を反映させてほしい。

### 市民提案募集

富士宮市の将来のまちづくりの基本となる第6次富士宮市総合計画の策定にあたり、まちづくりに対する自由な意見や提案を募集します。

- 時 10月31日(木)まで
- 対 市内在住の人
- 申 提案シート(市公式ウェブサイトにあります。)を郵送、メール、電子申請または窓口で
- 他 個別に回答はしません。
- 問 企画戦略課 ☎22-1113  
✉kikaku@city.fujinomiya.lg.jp

HP [トップページ](#)>[富士宮市について](#)>[市政の運営](#)>[総合計画・各種計画](#)>[第6次富士宮市総合計画の策定に向けた市民提案を募集します!](#)



# 親子で挑む! 稲わらロールレース



2年連続で参加!  
昨年は表紙を  
飾りました



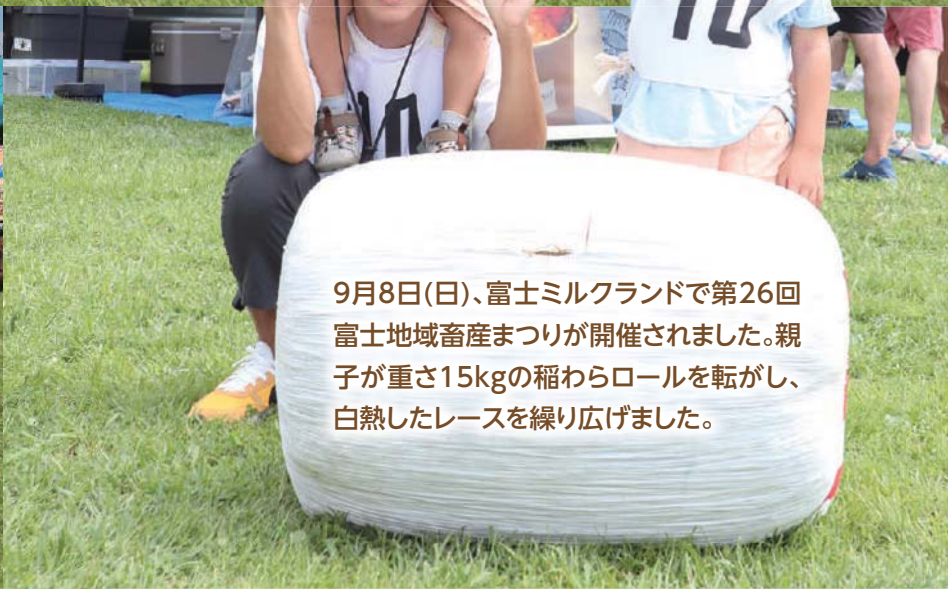

9月8日(日)、富士ミルクランドで第26回  
富士地域畜産まつりが開催されました。親  
子が重さ15kgの稲わらロールを転がし、  
白熱したレースを繰り広げました。

# 公民館・交流センターまつり

## 南部公民館

サークルや黒田小・第一中学校の作品展示のほか、楽器演奏などの舞台発表を行います。

**時** 10月19日(土)～25日(金)  
9:00～17:00  
(19日(土)は13:00～)

**他** 20日(日)のみ舞台発表を行います。

**問** 南部公民館 ☎23-2818

## 富士根北公民館

サークルや地域の人々の作品展示、舞台発表を行うほか、クッションマンが来場者をお迎えします。

**時** 10月26日(土)9:00～16:00  
27日(日)9:00～14:30

**他** 27日(日)9:30～舞台発表を行います。

**問** 富士根北公民館 ☎23-3896

## 富士根南公民館

サークルの作品や活動内容の展示、ステージ発表を行います。

将棋や囲碁、茶席の体験もできます。

**時** 10月19日(土)11:00～16:30  
20日(日) 9:00～14:00

**他** 20日(日)のみステージ発表を行います。

**問** 富士根南公民館 ☎26-2211

## 芝川公民館

サークルや芝富・内房・稲子小学校、芝川中学校の作品展示のほか、ホールで舞台発表を行います。

**時** 11月2日(土)13:00～16:00  
3日(日) 9:00～15:00

**問** 芝川公民館 ☎65-0402

## 西公民館

サークルや貴船・西小学校、第三中学校、自主講座の作品を毎週入れ替えながら展示するほか、楽器演奏などの舞台発表を行います。

### 展示発表

**問** 9:00～20:00(初日は13:00～)

第1期	10月 5日(土)～11日(金)
第2期	10月12日(土)～18日(金)
第3期	10月19日(土)～25日(金)

### 舞台発表

**時** 10月27日(日) 9:15～12:00  
13:00～16:10

**問** 西公民館 ☎22-3355

## 柚野公民館

柚野保育園や柚野小学校、柚野中学校の作品展示のほか、手編みサークルのファッションショーなどの舞台発表を行います。

### 展示発表

**時** 10月26日(土)・27日(日)  
9:30～16:00

### 舞台発表

**時** 10月27日(日)9:00～12:00  
**問** 柚野公民館 ☎66-0100

## 上野・北山地域学習センター

上野中学校の文化祭と合同でサークルの作品展示や舞台発表を行います。

**所** 上野中学校

### 展示発表

**時** 11月 1日(金)12:00～16:00  
2日(土) 9:00～12:00

### 舞台発表

**時** 11月 2日(土) 8:45～11:10  
**問** 上野・北山地域学習センター  
☎58-0256

## 駅前交流センターきらら

パッチワークや染色、写真、絵画などの作品展示、合唱や太極拳、フラダンスの舞台発表を行います。

**時** 11月16日(土)9:00～15:00  
17日(日)9:00～14:00

**問** 駅前交流センターきらら  
☎22-8111

## 大富士交流センター

サークル活動の成果を作品展示や舞台上で発表します。

**時** 10月27日(日)9:00～15:00  
**問** 大富士交流センター  
☎28-0024

## 富丘交流センター

サークルの作品展示や舞台発表を行うほか、綿菓子やヨーヨーなどの出店もあります。

**時** 11月10日(日)9:00～15:15  
**問** 富丘交流センター  
☎21-3305





和洋菓子の魅力を伝える

ハハラッチ7期生の伊藤博子さんは、4人の男の子を育てながら、お菓子の家もちのきで、広報や商品開発を担当しています。

看板商品の「どらサンド」や「どらレット」の商品化に携わったほか、親しみやすいお店を目指して企画提案した特典付きの「こども専用スタンプカード」は、訪れる親子を笑顔にしています。

記事の詳細は  
こちら



こあら教室

ことばを育む遊びを紹介します。  
子育ての困りごと相談できます。

- 時** 11月6日(水)9:00~10:00
- 所** 療育支援センターこあら
- 対** 令和5年9月・10月生まれ
- 定** 親子10組(先着順)
- 申** 電話または電子申請で
- 問** 療育支援センター ☎22-6868



おもちゃ病院

壊れて動かなくなったおもちゃを修理しています。

- 時** 10月20日(日)13:00~14:00
- 所** 大富士交流センター
- 問** 児童館らっこ ☎21-3715



あそびの教室

歌や手遊び、紙芝居、工作、体操、わらべ歌などで一緒に遊びます。

- 時** 10月2日~30日の水曜日  
10:00~11:00
- 所** 大富士交流センター
- 対** 未就学児
- 問** 児童館らっこ  
☎21-3715



急な病気

- 問** 静岡こども救急電話相談  
☎#8000または  
☎054-247-9910  
  
24時間

緊急・重症のときは迷わず「119」へ

こども相談

- 問** こども未来課 家庭児童相談係  
☎22-1230 平日 8:30~17:15
- 問** 児童相談所相談専用ダイヤル  
☎0120-189-783 24時間

虐待相談

- 問** 児童相談所虐待専用ダイヤル  
☎189 24時間

いじめ・不登校・生活態度・就労の相談

- 問** 青少年相談センター  
小・中学生 ☎22-0064  
中学卒業~39歳 ☎22-1252  
メール相談  
✉ e-sodan@city.fujinomiya.lg.jp  
平日 9:00~16:30  
(第2・4水曜日は19:30まで)

PLAYDAY~育児の悩み解消~・FORMEDAY~これからの自分磨き~



PLAYDAY

妊娠や出産、育児に関する悩みを先輩ママに相談できます。親子の遊び場もあります。

- 時** 11月13日(水)10:00~14:00

FORMEDAY

お母さんが自分のための時間を過ごします。スキルアップ講座も開催します。

- 時** 11月29日(金)10:00~14:00

【共通】

- 所** さあどぷれいすSAN (野中1136-5)
- 対** 乳幼児を子育て中の人や妊娠中の人
- 申** NPO法人母力向上委員会ホームページで
- 問** NPO法人母力向上委員会 ☎78-0741



## 催し・募集

### おやこクッキング教室

簡単な調理体験を通して、環境に優しい食生活やごみの減量について学びます。

- 時** 11月16日(土)  
① 9:30~10:30  
② 11:00~12:00
- 所** 保健センター
- 対** 年長児と保護者(今年初めて参加する人)
- 定** 各回10組(先着順) **料** 無料
- 講** 静岡ガス株) ほか
- 申** 10月22日(火)~31日(木)に電子申請で
- 問** 生活環境課  
☎22-1137



### あきみつけ!ちびっこさんぽ

親子でのんびり散歩をしながら、秋の自然遊びを体験します。

- 時** ①11月8日(金)・9日(土)  
②10日(日)9:30~11:00
- 所** 富士山環境交流プラザ
- 対** ①1・2歳児と保護者  
②2・3歳児と保護者
- 定** 各日3組(先着順) **料** 無料
- 申** 10月26日(土)9:00~電話で
- 問** 富士山環境交流プラザ  
☎59-0050(休館日:火曜日)

### 保育の仕事 出張相談会

保育士の資格があり現在働いていない人や、これから保育士を目指す人、保育の仕事に興味がある人の相談に応じます。

- 時** 10月16日(水)13:30~15:30
- 所** ハローワーク富士宮
- 申** 不要。直接会場へ
- 問** (福)静岡県社会福祉協議会  
しずおか保育士・保育所支援センター ☎054-271-2110

### キックバイク教室

キックバイクの乗り方や、交通ルールを学びます。

- 時** 11月23日(土)  
①10:00~10:45  
②11:00~11:45
- 所** 市民体育館 第2体育室
- 対** 市内在住の3~6歳の未就学児
- 定** 各回10人(先着順)
- 料** 無料
- 講** 大塚譲さん(日本マウンテンバイク協会公認インストラクター)
- 申** 10月10日(木)~電子申請で
- 問** 健康増進課 ☎22-2727



### ファミリー・サポート・センター 子育ての援助をしたい人へ

ファミリー・サポート・センターは、「子育ての援助をしたい人(受託会員)」と「子育ての援助を受けたい人」をつなぎます。

援助したい人は、市が実施する講習を受講してください。

- 時** 1月20日(月)~24日(金)
- 所** 市役所7階 722会議室
- 定** 10人(先着順)
- 料** 無料
- 申** 10月10日(木)~12月10日(火)に電話または窓口で
- 問** ファミリー・サポート・センター(児童館内) ☎22-1268

## お知らせ

### 11月から児童扶養手当制度の支給要件が変わります

#### 所得制限の限度額が上がります

支給額が増えたり、新たに受給できる場合があります。

#### 所得制限の限度額

扶養親族の人数	手当の全額を受給できる人		手当の一部を受給できる人	
	10月まで	11月から	10月まで	11月から
0人	49万円未満	69万円未満	192万円未満	208万円未満
1人	87万円未満	107万円未満	230万円未満	246万円未満
2人	125万円未満	145万円未満	268万円未満	284万円未満
3人	163万円未満	183万円未満	306万円未満	322万円未満
4人以上	1人につき38万円加算			

\*児童扶養手当の認定を受けている人(支給停止も含む)は、8月に提出した現況届により、制度改正後の基準で支給額を決定します。

\*現在受給していない人で、支給の要件に該当する人は申請が必要です。

- 申** 市役所1階 こども未来課窓口で

#### 第3子以降の児童に係る加算額が上がります

10月まで	11月から
月額6,450~3,230円	月額10,750~5,380円



- 問** こども未来課 ☎22-1146



# 保育園・認定こども園・小規模保育所の令和7年度4月の入所受け付けが始まります

## 市内の園に入所を希望する場合

### 申し込みができる人

- 1 1日4時間以上・月15日以上就労している。
- 2 出産予定日2カ月前から出産後8週の月末までである。
- 3 保護者が病気または心身に障がいがある。
- 4 家庭で常時介護や看護をしている。
- 5 自宅が災害にあい、復旧に当たっている。
- 6 求職活動中である(第三次募集のみ)。
- 7 就学している。

### 第一次募集

**時** 申込書配布 10月9日(水)～11月29日(金)  
 申込書受付 11月5日(火)～11月29日(金)  
 9:00～16:00(土・日曜日、祝日は除く)

**申** 第一希望の保育施設で、申込書の配布・受け付けをします。

### 第二次募集

**時** 12月2日(月)～1月31日(金)  
 8:30～17:15(土・日曜日、祝日は除く)

**申** 市役所1階保育支援課で、申込書の配布・受け付けをします。

### 第三次募集

**時** 2月3日(月)～14日(金)  
 8:30～17:15(土・日曜日、祝日は除く)

**申** 市役所1階保育支援課で、申込書の配布・受け付けをします。

### 入所の決定

審査により決定し、第一次募集は2月上旬、第二次募集は2月下旬、第三次募集は3月下旬に通知書でお知らせします。

申し込み多数などで、第一希望以外の保育施設へ入所になる場合は、事前に連絡します。

## 市外の園に入所を希望する場合

受付期間や必要書類は、申し込み先の自治体によって異なります。あらかじめ確認の上、早めに申し込みをしてください。

申込書の配布と受け付けは、保育支援課です。

**問** 保育支援課 ☎22-1147



## 保育園・認定こども園

区分	施設名	所在地 電話	定員 (人)	開園時間 平日(土曜日)	受け入れ 月齢
保育園 (公立)	上井出	上井出1310-15 ☎54-0108	90	7:30～18:00 (7:30～13:00)	4カ月児～
	白糸	原1150-1 ☎54-0115	60		
	井之頭	猪之頭227-1 ☎52-0039	45		
	柚野	上柚野69 ☎66-0021	90		
	山宮	山宮1720-3 ☎58-1144	90	7:30～18:00 (7:30～15:30)	
	北山	北山1377-1 ☎58-1143	90	7:30～18:00 (7:30～18:00)	
	富士根	小泉2095-5 ☎26-2448	120	7:00～18:30 (7:00～18:30)	
	大岩明倫	大岩1551-7 ☎26-3980	90		
	大富士	万野原新田3313 ☎26-4382	90		
	大宮	元城町1-1 ☎26-5379	150		
	西	中里東町290 ☎26-5103	120		
	粟倉	粟倉899-7 ☎23-2385	90		
	明星	黒田4 ☎23-2354	90	7:00～18:30 (7:00～18:00)	
	外神あけぼの	外神281-1 ☎58-4685	70		
認定こども園 (私立)	芝川リズム	羽鉾689 ☎65-0007	140	7:00～19:00 (7:00～19:00)	2カ月児～
	青木リズム	青木平300 ☎24-6224	159	7:00～19:00 (7:00～18:00)	4カ月児～
	大中里こども園	大中里837 ☎23-5390	66		
	富丘こども園	青木325-5 ☎26-2853	118		
	小泉こども園	西小泉町51-1 ☎23-5320	135	7:00～18:30 (7:00～18:00)	6カ月児～
	ふじキンダー学園	万野原新田4079-5 ☎24-7220	294	7:00～18:30 (7:00～15:00)	
	リーチェル幼稚園	淀師1742-1 ☎24-5541	130	7:00～18:30 (7:00～18:00)	
	宮原学園	宮原480-2 ☎23-0500	105	7:30～19:00 (休み)	
	東こども園	東町18-18 ☎27-8643	214	7:00～19:00 (7:00～18:00)	
	野中こども園	野中東町294 ☎26-2929	120		
	西ヶ丘幼稚園*	西町27-6 ☎26-3493	60	7:15～18:15 (7:15～15:15)	3歳児～
富士宮聖母幼稚園*	錦町2-34 ☎26-4460	15	7:00～18:00 (8:00～17:00)		

※令和7年4月から幼稚園型認定こども園移行予定です。

## 小規模保育所

区分	施設名	所在地 電話	定員 (人)	開園時間 平日(土曜日)	受け入れ 月齢
A	たんぼぼ園	東阿幸地169 ☎23-2652	18	7:00～18:30 (7:00～18:30)	2カ月児～
	だんでらいおん	東阿幸地168-1 ☎26-5296	15	7:00～18:30 (7:00～18:30)	
	パロット	若の宮町851 ☎22-2268	16	7:30～18:30 (7:30～17:30)	
	ぶくぶく保育室	豊町7-20 ☎27-3448	19	7:00～18:30 (7:30～17:30)	
	にこにこえん	小泉2166-7 ☎21-4651	19	7:00～19:00 (7:00～15:00)	4カ月児～
	プティット 富士宮保育園	西小泉町21-24 ☎25-6555	12	7:00～18:30 (7:00～17:00)	3カ月児～
	B	愛育託児所	淀川町3-9 ☎26-5834	19	7:00～18:30 (7:00～16:00)
私立宮原学園 さくら組		宮原480-2 ☎23-0500	18	7:30～19:00 (休み)	6カ月児～

## 障がいのある人の 困りごとに応じた手助けを

障がいの特性や種類、程度には個人差があるため、困りごとの内容は、状況や場面によって異なります。

日常生活で障がいのある人には「どんな困りごとがあるか」を知り、本人の希望に合わせて必要な手助けをすることが大切です。

少し工夫するだけで、  
障がいのある人も障がいのない人と  
同じように過ごす環境が整います。



### 視覚障がい

視力が低下したり、視野が狭まり、見えない・見えにくい状態です。人によって、見え方や見える範囲は異なります。

**全盲** 全く見えない。

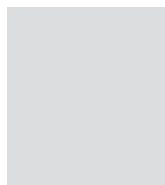

**弱視** 視力が弱い。



ぼやける

**視野狭窄** きょうさく 見える範囲が限られる。



半分のみ



中心部のみ

**色覚異常** 色の見え方や感じ方が通常と異なる。



色が異なる



まぶしい

### こんな時、どうする？

#### 1 券売機などのタッチパネルを操作するとき

**本人の状態**

表示されている文字が見えない。

**対応のヒント**

代わりに操作する。



#### 2 複数人で会話をするとき

**本人の状態**

誰が誰に話しかけているかわからない。

**対応のヒント**

相手の名前を呼ぶなど、誰に向かって話し掛けているかを明確にする。



#### 3 重要な部分が赤字になっている書類を読むとき

**本人の状態**

全て同じ色に見えるため重要な部分がわからない。

**対応のヒント**

重要な部分に下線を引いたり、太字にする。



## ヘルプマークをつけている人を見かけたら

見えにくい・聞こえにくいなど、外見からはわかりにくい障がいのある人が、手助けや配慮を必要としていることを知らせるために身に着けています。

ヘルプマークをつけている人が困っていたら、声を掛け、どんな手助けが必要か確認し、対応しましょう。



## 対応に迷ったら

合理的配慮等具体例  
データ集(内閣府)

障がい者の差別解消に向けた  
理解促進ポータルサイト



問 障がい療育支援課 ☎22-1145 FAX 22-1251

## 聴覚障がい

話す言葉や周囲の音が、聞こえない・聞こえにくい状態です。人によって聞こえ方や聞こえる程度は異なります。

### ろう

補聴器をつけてもほとんど聞こえない。



### 難聴

聞こえにくいですが、聴力は残っている。



### 伝音難聴

音量が小さく感じ、聞き取りにくい。



### 感音難聴

高い音が聞こえにくい。複数の音を一度に聞くと、特定の音が聞き取れない。



## こんな時、どうする？

### 1 呼び掛けるとき

#### 本人の状態

後ろから呼んでも気付かない。

#### 対応のヒント

肩をたたくなどして合図する。



### 2 複数人で会話をするとき

#### 本人の状態

誰が何を話しているか聞き取れない。

#### 対応のヒント

1人ずつゆっくり話す。



### 3 補聴器を使っているとき

#### 本人の状態

内容をはっきりと聞き取れない。

#### 対応のヒント

大きな声でゆっくり話したり、筆談ボードを使用する。



### 催し・募集 初心者向け筋肉若返り塾

ストレッチやマシンを使ったトレーニングを行い、筋力の若返りを目指します。

**時** 11月6日～27日の水曜日9:00～12:00(全4回)

**所** 保健センター 機能訓練室

**対** 65歳以上の市民で、介護保険未申請または介護保険などの通所サービスを利用していない人

**定** 12人(応募多数の場合は抽選)

**料** 無料 **持** 上履きまたはスリッパ、筆記用具

**講** 筋トレ応援隊

**申** 10月8日(火)までに電子申請または9日(水)13:30～14:00に保健センター1階機能訓練室で

**他** 身体状況により参加できない場合があります。

**問** 健康増進課 ☎22-2727



### 催し・募集 からだチェック

体の組成や骨の健康度、血圧の測定やストレスチェックなど、体の状態をチェックします。

**時** 11月7日(木)9:00～11:00

**所** 保健センター

**対** 市内在住の人 **定** 35人(先着順)

**申** 10月1日(火)から11月6日(水)までに電話または窓口で

#### 出張からだチェック&乳がん啓発キャンペーン

日本人の9人に1人がかかるといわれている乳がんを早期に発見するための方法を展示で紹介するほか、骨の健康度や握力など、体の状態をチェックします。

**時** 10月23日(水)14:00～16:00

**所** イオンモール富士宮1階 さくらコート

**料** 無料 **申** 不要。直接会場へ

**問** 健康増進課 ☎22-2727



### 催し・募集 市民健康講座「心房細動」

脳梗塞や心不全を引き起こす原因になる心臓の病気(心房細動)について、症状や見つけ方、治療法などをお話します。

**時** 11月15日(金)18:30～20:00

**所** 市立病院南棟4階 会議室 **料** 無料

**講** 若原伸行(市立病院診療部長)

**申** 不要。直接会場へ

**問** 病院管理課 ☎27-3151

### 催し・募集 じんぞう病教室

慢性腎臓病は、腎臓の機能の低下が続く病気です。進行すると透析や腎臓移植が必要になる場合や、心筋梗塞や脳卒中などの病気を引き起こすこともあり、早めの予防や、適切な治療をすることが大切です。

検査データをもとに、自分に合った予防法や治療法を学びます。

**時** 10月3日、11月7日、12月5日、1月9日、2月6日、3月6日の木曜日13:40～16:10(13:30受付)

**所** 市立病院

**対** 腎臓の機能が低下している人とその家族

**定** 各日8人(先着順)

**料** 100～1,200円(受診料・栄養指導料含む)

**持** 保険証、診察券、お薬手帳

**申** 検査データなどの資料が必要です。希望日の3週間前までにかかりつけ医に相談してください。(申し込みはかかりつけ医が行います。)

**問** 市立病院 人工透析室 ☎27-3151



### 催し・募集 市立病院ふれあいフェスティバル



調剤を体験したり、手術室を見学することができます。

**時** 10月27日(日)12:00～15:30

**所** 市立病院 **料** 無料 **申** 不要。直接会場へ

**問** 病院管理課 ☎27-3151

### 催し・募集 福祉のミニ就職相談会

福祉の仕事について説明する福祉セミナーと、県東部地区11カ所の福祉事業所との個別相談会を行います。

**時** 10月25日(金)13:00～15:30

**所** 市役所7階 特大会議室

**定** 30人(予約制) **料** 無料

**申** 10月22日(火)までに電話または電子申請で

**問** (福)静岡県社会福祉協議会 社会福祉人材センター ☎055-952-2942



## 催し・募集 福祉とくらしのセミナー



「師匠が語る弟子・藤井聡太という才能～将棋界にみる若い世代との接し方～」をテーマにお話します。

- 時** 11月14日(木)18:30～20:00  
**所** ロゼシアター 小ホール(富士市蓼原町1750番地)  
**定** 300人(先着順) **料** 無料  
**講** 杉本昌隆さん(将棋棋士)  
**申** 10月21日(月)～ろうきん富士宮支店(弓沢町109-1)窓口で  
**問** 富士宮地区労働者福祉協議会  
☎24-6029(月～木9:30～11:30)

## 催し・募集 手話教室

ろう者と一緒に、手話の基本や聴覚障がいについて学びます。聞こえに不安のある人やその家族も参加できます。

- 時** 11月13日～12月18日の水曜日(全6回)  
10:00～12:00  
**所** 市役所7階 721・722会議室  
**対** 市内在住または在勤の人  
**定** 15人(先着順) **料** 無料  
**申** 10月16日(水)～31日(木)に①住所②氏名③年齢  
④電話番号を電話、ファックス、メールまたは窓口で  
**問** 障がい療育支援課 ☎22-1145 FAX 22-1251  
✉ryoiku@city.fujinomiya.lg.jp

## 催し・募集 シニア向け仕事セミナー就職相談会

再就職の心構えや、仕事の選び方についてお話しします。終了後、個別に参加企業に相談できます。

- 時** 10月29日(火)14:00～16:00  
**所** 市役所7階 710・特大会議室  
**対** 55歳以上の人  
**定** 60人(先着順) **料** 無料  
**申** 10月7日(月)～28日(月)に電話または窓口で  
**問** 福祉総合相談課 ☎22-1561

## 催し・募集 お掃除のプロを目指すための講座

自宅での掃除のコツについて、講義や実習を交えて学びます。

- 時** 11月12日(火)・13日(水)10:00～15:00  
**所** 富士宮市シルバー人材センター2階 研修室  
(小泉569-2)  
**対** 60歳以上で2日間参加できる人  
**定** 20人(応募多数の場合は抽選) **料** 無料  
**申** 10月31日(木)までに、電話、ファクスまたは窓口で  
**問** (公社)富士宮市シルバー人材センター  
☎23-4008 FAX 23-5530

## 催し・募集 介護に関するよろず相談会

主任介護支援相談員が、介護や生活の相談に応じるほか、「高齢者の口腔ケア」をテーマにセミナーや健康測定を行います。

- 時** 11月15日(金)14:00～16:00  
**所** ウエルシア宮原店(宮原321-2)  
**料** 無料 **申** 不要。直接会場へ  
**問** 地域包括支援センター ☎22-1591

## 催し・募集 高齢者施設入所・入居相談会

高齢者施設の職員が施設への入所などの相談に応じます。

- 時** 11月12日(火)10:00～14:00  
**所** 市役所7階 721・722会議室  
**料** 無料 **申** 不要。直接会場へ  
**問** 富士宮市介護保険事業者連絡協議会  
☎23-3302

## 催し・募集 訪問看護師就業セミナー

訪問看護の仕事について学びます。

- 時** 講義 11月7日・14日の木曜日(全2回)  
9:45～11:45  
実習 11月8日(金)～13日(水)のうちの1日  
**所** ロゼシアター 第3会議室(富士市蓼原町1750番地)  
**対** 看護師の免許を持っている人 **料** 無料  
**申** 11月6日(水)までに①住所②氏名③年齢④電話番号⑤実習希望日を電話またはファクスで  
**他** 託児が必要な場合は、10月28日(月)までに申し込んでください。  
**問** 静岡県訪問看護ステーション協議会  
☎054-297-3311 FAX 054-297-3312

**催し・募集** 在宅医療・介護連携推進事業市民講演会  
「生き方・逝き方を考える」



「元氣なうちから自分の最期を考える」をテーマにお話しします。

- 時** 12月1日(日)13:30~15:30
- 所** 総合福祉会館 安藤記念ホール
- 対** 市内在住・在勤または在学の人
- 定** 250人(先着順)
- 料** 無料
- 講** たまおほみょうゆづ 玉置妙憂さん(看護師・僧侶)
- 申** 10月22日(火)から①住所②氏名③電話番号を電話、ファックス、電子申請または窓口で
- 問** 高齢介護支援課  
☎22-1591 FAX 28-4345



**お知らせ** 高齢者インフルエンザ予防接種

インフルエンザの予防接種を受ける時に、費用の一部を助成します。

- 時** 10月1日(火)~1月31日(金)
- 対** 次のいずれかを満たす人
  - ①接種日に65歳以上の人
  - ②接種日に60歳以上64歳以下で、心臓・腎臓・呼吸器の機能障害やヒト免疫不全ウイルスによる重い病気があり、それらの疾患で障害者手帳1級相当の人
- 料** 1,470円(生活保護世帯の人は無料)
- 申** インフルエンザ予防接種を行っている医療機関へ直接申し込んでください。生活保護世帯の人と新たに②になる人は、事前にお問い合わせください。
- 他** 令和5年度に高齢者インフルエンザ予防接種を受けた人には、10月上旬までに予診票と接種券が届きます。
- 問** 健康増進課 ☎22-2727
- HP** トップページ>市民の皆さんへ>健康・福祉>健康・医療>高齢者インフルエンザ予防接種



**お知らせ** ヘルプマークの配布

義足や人工関節を使っている人、内部障がいや難病の人、妊娠初期の人など、外見からは分からなくても援助が必要な人が、かばんなどにつけるヘルプマークを配布しています。



- 料** 無料
- 申** 市役所1階障がい療育支援課窓口で

ヘルプマークを付けている人を見かけたら



困っていたら  
声を掛ける



電車やバスでは  
席を譲る



災害時は、避難を  
手助けする

**問** 障がい療育支援課 ☎22-1145

**お知らせ** 年金受給者の扶養親族等申告書の提出を忘れずに

公的年金の源泉徴収の対象となる人には、日本年金機構から「扶養親族等申告書」が送付されます。この申告で、翌年から源泉徴収される所得税にかかる控除が受けられます。

控除の対象となる人は、期限までに提出してください。

**問** 富士年金事務所 ☎0545-61-1900

**お知らせ** グリーンリボンデー ライトアップ

家族や身近な人と臓器提供について考える「グリーンリボンデー(10月16日)」と臓器移植普及推進月間に合わせて、市役所庁舎を緑色にライトアップします。

- 時** 10月15日(火)~17日(木)18:00~21:00
- 所** 市役所 正面玄関
- 問** 福祉企画課 ☎22-1457

**お知らせ** ひとりで悩まず相談してください

「ひきこもり」「将来が不安」「相談相手がいない」「収入がない」「家がない」など、生活の中で困りごとのある人は、ご相談ください。一緒に考え、解決に向けてお手伝いします。

- 問** 福祉総合相談課 ☎22-1561 FAX 22-1203  
✉ fukuso@city.fujinomiya.lg.jp
- 社会福祉協議会 ☎22-0094 FAX 22-0753  
✉ miya.294@eagle.ocn.ne.jp



湧玉池

## 地理教育 富士山登山唱歌 第15番

かけんもかしこかんべいしや官幣社、浅間神社は此の  
側、湧玉ほとり神池じんちに身を清め、登山の無事を  
祈るなり

明治42(1909)年に、赤池常作(山宮出身で当時の富丘小学校教諭)が作詞した「地理教育 富士登山唱歌」(全70番)には、鈴川(富士市)から大宮(富士宮市)を通り、富士山頂までの道の様子や周辺の名所が歌われています。富士宮の地理を学ぶ教材としても使われたと考えられます。

[15番の解説]

格式の高い浅間神社(富士山本宮浅間大社)の境内にある湧玉池で、富士登山者が身を清め、登山の無事を祈った。

## 催し・募集

## 富士宮まつり



街中に富士宮囃子の音色が鳴り響き、20台の山車や屋台が激しく競り合います。

**時** 11月3日(日)お囃子奉納、宮まいり、宵宮よいみや

11月4日(月・振)

本宮(山車・屋台の勢揃い、一斉のお囃子、踊り、競り合い)

11月5日(火)

各区内山車・屋台の引き廻し、競り合い

**所** 富士山本宮浅間大社ほか**他** 期間中、路線バスの運行が変わります。

城山公園、東小学校には駐車できません。有料駐車場または公共交通機関を利用してください。

**問** 観光課 ☎22-1155**HP** トップページ>観光>イベント・催し>富士宮まつり

## ひろえば街が好きになる運動



富士宮まつりの開催に合わせて、清掃活動を行います。

**時** 11月3日(日)～5日(火)

10:00～16:00

(受け付けは15:00まで)

**所** 浅間大社鳥居周辺**申** 不要。直接会場へ**他** 雨天中止**問** 生活環境課 ☎22-1137地域交流事業  
演劇「ベロ出しチョンマ」

児童文学作家の斎藤隆介原作の「ベロ出しチョンマ」を上演します。

**時** 11月2日(土)12:20～13:50**所** 上野中学校体育館(精進川410)**料** 無料 **申** 不要。直接会場へ**問** 社会教育課 ☎22-1186

## 信長公黄葉まつり



織田信長公の首塚が築かれている富士山西山本門寺で、信長公供養祭や火縄銃演武などを行います。

**時** 11月10日(日)9:30～15:00**所** 富士山西山本門寺(西山671)**他** JR富士宮駅～会場を無料シャトルバスが運行します。**問** 観光課 ☎22-1155

## 市営住宅入居者募集

市営住宅の1月入居者を募集します。

**申** 11月1日(金)～8日(金)に申込書(市公式ウェブサイトです)を窓口へ**問** 建築住宅課 ☎22-1163**HP** トップページ>市民の皆さんへ>住まい・ペット・動物>住まい>市営住宅入居者募集案内

## 市史講演会「標高差日本一の町！ 富士宮市の植物たち」

『富士宮の歴史 自然環境編』をもとに「富士宮の植物」についてお話しします。

**時** 11月2日(土)14:00～15:30

**所** 駅前交流センターきらら 集会室

**定** 80人(先着順) **料** 無料

**講** 増澤武弘さん(静岡大学名誉教授)

**申** 10月1日(火)～電話または電子申請で

**問** 市史編さん室  
☎22-1187



## 歩く博物館探索会

北山地区を探索し、北山用水(本門寺堀)の歴史や施設について説明します。

**時** 10月29日(火)9:00～12:00

**所** 北山出張所

**申** 不要。直接会場へ

**他** 雨天中止(8:00～開催の有無を文化課(☎22-1187)へ電話で確認できます。)

**問** 埋蔵文化財センター  
☎65-5151

## 第44回市民芸術祭 舞台部門



市内の団体が、幅広いジャンルの舞台芸能を発表します。

日時	内容
10月26日(土) 18:00～20:00	ジャズナイト
10月27日(日) 13:30～14:45	詩吟とダンス
11月9日(土) 13:00～15:00	銭太鼓と新舞踊
11月10日(日) 13:00～14:30	マンドリンと合唱
11月16日(土) 13:00～14:30	みんなで楽しむ合奏
11月17日(日) 13:00～16:00	日本舞踊と邦楽と長唄
11月24日(日) 13:30～15:00	大正琴のしらべ

**所** 芝川文化ホール(くれいどる芝楽)

**問** 文化課 ☎22-1106

## 富士宮くらしフェスタ



**時** 10月19日(土)9:30～16:00  
20日(日)9:00～15:00

**所** 市役所

### 緑化祭花木市

花木、盆栽、園芸用品の展示販売や、ハンギングバスケット講座などを行います。

【出生記念樹の配布】

**対** 令和5年8月1日～令和6年7月31日に生まれた市内在住の人

**問** 花と緑と水の課 ☎22-1168

### 市民生活展

「知って・考えて・安全・安心な暮らし」をテーマに、消費者コーナーやガスコーナーなどでクイズラリーを行います。

【紙コーナー】

**内** 牛乳パック6枚またはアルミ付紙パック10枚でトイレトーパー1個と交換できます。

**問** 市民生活課 ☎22-1132



### 林業祭

森林のはたらきパネル展、木材製品の展示販売、親子木工教室を行います。

**問** 農業政策課 ☎22-1153

### 環境フェア

環境パネル展や次世代自動車の展示、プラスチック分別ゲームなどを行います。

**他** 19日(土)は、ゼロカーボンに取り組んでいる事業者の表彰式と発表会を行います。

**問** 環境エネルギー室 ☎22-1131

### のりもの祭

19日は宮バスと、20日はレトロバスと撮影した写真をカレンダーにしてプレゼントします。

**定** 各日100人(先着順)

【宮バス全線無料】

**時** 19日(土)・20日(日)

**他** 中央循環1便と8便は運休します。

**問** 交通対策室 ☎22-1152

## 第15回宮あつホーム 童謡と昔話の集い

童謡やわらべ歌、伝統音楽などを披露するコンサートです。

【出演団体】

おつむてんてん、プチミュールと小泉六区みのりシニアクラブ、富士宮市民楽友会コールエコーン&琴平寄り合い処、ジンジャーコーラス、認定こども園リーチェル幼稚園、山本太鼓保存会

**時** 10月19日(土)10:00～15:00

**所** イオンモール富士宮1階 さくらコート

**料** 無料 **申** 不要。直接会場へ

**他** 富士宮東高校の生徒が企画や運営に協力します。福祉フェアも同日開催します。

**問** 社会教育課 ☎22-1188



## みや恋!



ヨガやピザづくりを通して、交流する恋活イベントです。

**時** 11月16日(土)9:30~18:00

**所** ナチュラルアクションアウトドアアーツ(内房2193-8)

**対** 男性 富士宮市・富士市に在住・在勤または富士宮市に移住定住を考えている25~44歳で独身の人  
女性 25~44歳で独身の人

**定** 男女各20人(応募多数の場合は抽選)

**料** 男性10,000円 女性5,000円

**申** 11月4日(月・振)までに電子申請で

**他** 市役所に集合し、バスで移動します。

**問** 市民交流課  
☎22-1307



## 求職者支援訓練 PC中級&SNS初級科

仕事に必要なパソコンの知識や技術を習得するほか、SNSの基本を学びます。

**訓練期間**

**時** 11月28日(木)~3月14日(金)9:10~15:50(土・日曜日、祝日を除く)

**所** (株)静岡キャリアステーション(富士市瓜島町82)

**対** ハローワークで積極的に求職活動をしている失業中の人

**定** 20人(選考により決定)

**料** 13,750円(テキスト代)

**申** 11月5日(火)までにハローワーク富士宮窓口で

**問** (株)静岡キャリアステーション  
☎0545-53-0553

## 第15回富士山世界遺産セミナー



登山中に体に起こる症状や、富士登山ならではの注意点など、安全な富士登山についてお話しします。

**時** 11月30日(土)13:30~15:30

**所** 市役所7階 特大会議室

**定** 120人(先着順)

**料** 無料

**講** 大城和恵さん(国際山岳医)

**申** 10月16日(水)~11月21日(木)に富士山世界遺産センター公式サイトで

**問** 静岡県富士山世界遺産センター ☎21-3776



## 消防フェスティバル2024



消防車や救急車の展示のほか、地震体験や放水体験、防火服を着て記念撮影などができます。キッチンカーも出店します。

**時** 11月9日(土)10:00~14:00

**所** 市民体育館

**他** 中止の場合は、8日(金)18:00に市公式サイトでお知らせします。

**問** 予防課 ☎22-1199

**HP** トップページ>市民の皆さんへ>安全・安心なまちづくり>消防・救急>富士宮市消防フェスティバル



## wai-wai family Live in 富士宮



富士山世界文化遺産登録11周年を記念して、同報無線放送で富士宮市歌を歌う富士宮市出身の歌手・山崎陽子さんのユニットwai-wai familyのコンサートです。

**時** 11月24日(日)14:30~16:00

**所** 大富士交流センター 集会室1

**定** 200人(先着順)

**料** 大人3,000円・高校生以下1,500円(全席自由席)

**申** 11月22日(金)までにメール(waiwaifamilylive@gmail.com)で

**問** 富士山世界遺産課  
☎22-1489

## 寄せ植え教室



寄せ植えの作り方と管理方法を学びます。

**時** 11月15日(金)13:30~15:00

**所** 富士山環境交流プラザ

**対** 市内在住の人

**定** 20人(応募多数の場合は抽選)

**料** 1,000円

**講** 岩田徹さん(岩田種苗店)

**申** 10月18日(金)までに①住所②氏名③電話番号④講座名を郵送(必着)、ファクスまたは電子申請で

**問** 花と緑と水の課  
☎22-1168

FAX 22-1140



## 秋の紋切りあそび ～行燈づくり～



紋切りとは、江戸時代の頃から親しまれている切り絵遊びです。折り紙を使ってさまざまな紋の形を切り取り、円筒状の行燈を作ります。

**時** 10月27日(日)10:00～12:00

**所** 富士山環境交流プラザ2階  
会議室

**対** 中学生以上

**定** 10人(先着順) **料** 無料

**申** 10月14日(月・祝)～電話で

**問** 富士山環境交流プラザ  
☎59-0050(休館日:火曜日)

## 郷土資料館出張展示

「富士山信仰の拠点となる湧水－湧玉池がはぐくむ豊かな生態系－」をテーマに、湧玉池の地質や歴史、生物などを紹介します。

**時** 11月1日(金)～7日(木)

**所** 市役所1階 市民ホール

**問** 文化課 ☎22-1187

## 北山用水(本門寺堀)展

北山用水世界かんがい施設遺産登録1周年を記念して、北山用水(本門寺堀)の歴史に関連したパネルや登録証などを展示します。

### 小規模展示

**時** 10月15日(火)～17日(木)  
9:00～16:00

**所** 市役所1階 市民ホール

### 本展示

**時** 10月29日(火)～11月7日(木)  
9:00～17:00

**所** 北山会館1階 小会議室

**問** 埋蔵文化財センター

☎65-5151

## 自衛官採用制度説明会

<b>種別</b>	一般曹・自衛官候補生
<b>対象</b>	18歳以上33歳未満の男女
<b>種別</b>	陸上自衛隊高等工科学校生徒
<b>対象</b>	中卒(見込含)17歳未満の男
<b>種別</b>	技術空曹
<b>対象</b>	20歳以上で国家免許資格を有する男女
<b>種別</b>	自衛隊奨学生
<b>対象</b>	理学、工学、語学、法学を現在専攻している、または今後専攻予定で、卒業時点で26歳未満または修了時点で28歳未満の男女

**時** 10月19日(土)10:00～15:00

**所** 西公民館2階 第二会議室

**問** 自衛隊富士地域事務所

☎0545-51-1719



## パソコン講座 エクセル初級

計算式の入力やグラフの作成、便利機能など、エクセルの基本操作を学びます。

**時** 11月13日～12月11日の水・金曜日(12/6を除く)9:30～12:00(全8回)

**所** 総合福祉会館3階 第3会議室

**対** 市内在住または在勤の女性で、マウスやキーボードの操作とローマ字入力ができる人

**定** 16人(先着順)

**料** 6,200円(教材費を含む)

**持** パソコン

※レンタルは2,200円(先着2台)

**講** ファインネット協同組合パソコンインストラクター

**申** 10月10日(木)～22日(火)に電話で

**他** 無料託児あり(要予約・先着6人・1歳以上の未就学児)

**問** 男女共同参画センター

☎22-0341

(日・月曜日、祝日、10/15を除く)

## 和太鼓演奏会 本門寺重須孝行太鼓



白糸の滝や音止の滝の音に負けない音で太鼓を演奏します。

**時** 10月19日(土)①11:00～11:30  
②13:00～13:30

**所** 白糸ノ滝テラス **料** 無料

**申** 不要。直接会場へ

**他** 雨天の場合は26日(土)に延期します。

**問** 文化会館事務所 ☎23-1237

## 男女共同参画セミナー



「アンコンシャスバイアス(無意識の思い込み)を知ろう!～アンコンシャスバイアスって何?～」をテーマに無意識の思い込みについてお話しします。

**時** 11月30日(土)13:30～15:00

**所** 富丘交流センター1階 集会室

**対** 中学生以上

**定** 60人(先着順)

**料** 無料

**講** 犬塚協太さん(静岡県立大学教授)

**申** 10月11日(金)～11月12日(火)に電話で

**他** 無料託児あり(要予約・先着6人・1歳以上の未就学児)

**問** 男女共同参画センター

☎22-0341

(日・月曜日、祝日、10/15、11/5を除く)

## 市民カレッジ

「今ある家にあなたの物語をー住宅を見つめて日々を過ごしやすいー」をテーマにお話します。

**時** 11月25日、12月2日・9日の月曜日14:00～15:30(全3回)

**所** 市役所7階 710会議室または1階111・112・113会議室

**対** 富士宮市・富士市に在住・在勤または在学の中学生以上の人

**定** 50人(先着順)

**料** 1,200円(全3回分)

**講** 伊達剛さん(常葉大学造形学部准教授)

**申** 10月28日(月)～電話または電子申請で

**問** 社会教育課

☎22-1186



## 事業者

### 労働環境改善講座

『なぜ「人づくり」の悩みが尽きないのか?～採用のキーは社員○○だった～』をテーマに採用や人材育成についてお話します。

**時** 11月20日(水)17:00～18:30

**所** 市役所4階 410会議室

**対** 経営者、総務、人事担当者など

**定** 20人(先着順) **料** 無料

**講** 中村雅子さん(㈱Office REVO人材戦略コンサルタント)

**申** 11月18日(月)までに電話、ファクス、メール、電子申請または窓口で

**他** 受講すると、奨学金を返還している従業員が奨学金返還支援助成金を受けられます。

**問** 商工振興課

☎22-1154 FAX 22-1385

**HP** トップページ>事業者の皆さんへ>産業・環境>労働・雇用>労働環境改善講座の開催(奨学金補助制度の必須講座)



## お知らせ

### 無料行政相談

国の行政に対する苦情や要望などに、行政相談員がお答えします。

#### 特設相談会

**時** 10月24日(木)10:00～15:00(12:00～13:00を除く)

**所** 芝川公民館 第2会議室

#### 定例相談会

**時** 毎月第2木曜日10:00～15:00(12:00～13:00を除く)

**所** 市役所1階 暮らしの相談室

**料** 無料

**問** 静岡行政監視行政相談センター ☎0570-090110

### 労使間でのトラブル相談

労使間のトラブルに関わる相談を受け付けています。内容によっては弁護士相談などをあっせんします。

**時** 平日9:00～16:00(12:00～13:00を除く)

**所** 東部県民生活センター(沼津市追手町1-1-3沼津産業ビル2階)

**料** 無料

**問** 東部県民生活センター

☎055-951-9144

### 司法書士相談

遺言や遺産分割、登記など、相続に関する相談に司法書士がお答えします。

**時** 10月19日(土)13:30～15:30

**所** 大富士交流センター 会議室 3・4

**料** 無料

**申** 不要。直接会場へ

**問** 静岡県司法書士会富士支部 山田 ☎21-9103



### 合併処理浄化槽の設置を

浄化槽は、微生物の働きを利用して家庭から出た汚い水をきれいな水に変える設備です。

浄化槽には、単独処理浄化槽と合併処理浄化槽の2種類あります。

#### 単独処理浄化槽

トイレの排水のみを処理し、台所や洗濯、風呂などの排水はそのまま川や水路などに流します。

#### 合併処理浄化槽

家庭から出る全ての排水をきれいに処理してから川や水路などへ流します。

単独処理浄化槽を使用している場合は、環境にやさしい合併処理浄化槽に切り替えましょう。

#### 合併処理浄化槽の設置への補助金

住宅用合併処理浄化槽の設置や単独浄化槽から切り替える場合、工事費の一部を補助します。

工事を始める前に、条件や対象地域を市公式ウェブサイトまたは下水道課に確認してください。

**問** 下水道課 ☎22-1173

**HP** トップページ>市民の皆さんへ>都市整備>下水道>浄化槽設置整備事業



### 水道メーターの取り替え

設置後7年を経過した水道メーターを無料で取り替えます。市から委託を受けた指定給水装置工事事業者が11月に訪問します。

メーターボックスの周りや上に、作業の支障となる物を置かないでください。

**対** 青木平、阿幸地、内房、大中里、黒田、野中、野中町、東阿幸地、ひばりが丘、富士見ヶ丘、星山、舞々木町、三園平、元城町、山本、豊町、若の宮町

**問** 水道業務課 ☎22-1158



市公式LINE  
消費者アンケート

商品やサービスを購入したり、利用したりする「消費」についてのアンケートに答えると、抽選でゴミ袋と雑がみをまとめられる紙袋がもらえます。

時 10月10日(木)～31日(木)

問 広報課

☎22-1119

10月1日(火)から利用開始  
救急安心電話相談窓口

#7119



急なケガや病気で「今すぐ病院に行った方がよいか」「救急車を呼んだ方がよいか」など判断に迷った場合、電話で専門家からアドバイスが受けられます。

時 平日 18:00～翌日8:00

土曜日 13:00～翌日8:00

日曜日・祝日 8:00～翌日8:00

問 警防救急課 ☎22-1200

し尿の汲み取り浄化槽清掃を  
お休みします

時 11月2日(土)～5日(火)

問 生活環境課 ☎22-1137

ごみ収集と清掃センターの  
ごみ受け入れをお休みします

時 11月4日(月・振)・5日(火)

問 生活環境課 ☎22-1137

清掃センター ☎58-2667

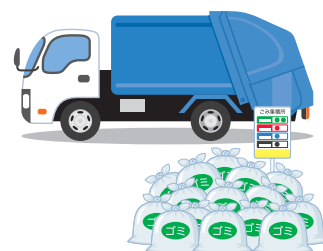

## 職員の給与や人事について公表します

## 1 任免及び人数に関する状況

職員数の状況と増減数(4月1日現在)

職員数*		対前年
令和5年	令和6年	増減数
1,492人	1,520人	28人

\*市長や副市長などの特別職以外の職員で、暫定再任用職員任期付職員、フルタイム会計年度任用職員を含む。

## 2 給与の状況

(1)人件費の状況(令和5年度普通会計決算)

歳出 (A)	56,358,555千円
人件費 (B)	8,741,916千円
人件費率 (B/A)	15.5%

(2)職員給与費の状況(令和6年度普通会計当初予算)

職員数 (A)	893人	
職員給与費	給料	3,423,790千円
	職員手当*	801,260千円
	期末・勤勉手当	1,411,962千円
	合計 (B)	5,637,012千円
一人当たり給与費 (B/A)	6,312,443円	

\*退職手当を含まない。

HP [トップページ](#)>[富士宮市について](#)>[市政情報](#)>[職員給与・人事行政](#)>[人事行政の公表](#)



## 3 平均給料・給与月額及び平均年齢の状況(令和6年4月)

	一般行政職	技能労務職
平均給料月額	325,565円	345,290円
平均給与月額*	404,011円	386,336円
平均年齢	42.3歳	56.2歳

\*給料と職員手当(扶養手当、住居手当、通勤手当、時間外勤務手当など)の合計

## 4 退職手当の状況(令和6年4月1日現在)

1人当たりの平均支給額*	応募 22,492,572円
	自己都合 9,866,624円

\*令和5年度の退職者に支給した退職手当の平均額

## 5 特別職の給与等の状況(令和6年4月1日現在)

区分	月額	期末手当*の支給割合		
給料	市長	931,000円	6月期	2.25月分
	副市長	735,000円	12月期	2.25月分
	教育長	686,000円	計	4.5月分
議員報酬	議長	495,000円	6月期	2.25月分
	副議長	441,000円	12月期	2.25月分
	議員	421,000円	計	4.5月分

\*役職加算として、給料月額の20%が加算される。

問 人事課 ☎22-1123

大宮西地区

## 湧玉池

湧玉池は、玉が湧くように水が湧く様子から名付けられたと考えられており、もとは上流を湧玉池、下流を御手洗川と呼びました。

昭和12(1937)年に「史蹟名勝天然紀念物保存法」の天然紀念物に仮指定されると、上流を上池、下流を下池、合わせて「湧玉池」と呼ぶようになりました。



▲上池(湧玉池)



▲下池(御手洗川)

歩く博物館 H西コース<大宮西地区>  
旧大宮町西地区をめぐるコース

市役所6階文化課、郷土資料館(文化会館内)、出張所または市公式ウェブサイトなどにあります。

HP トップページ>市民の皆さんへ>教育・文化・スポーツ>郷土資料館>歩く博物館



出張展示 「富士山振興の拠点となる湧水」

-湧玉池が育む豊かな生態系-

時 11月1日(金)~7日(木) 所 市役所1階市民ホール

室町時代以降、庶民の富士参詣<sup>※1</sup>が盛んになると、御手洗川は参詣者の水垢離<sup>※2</sup>をする場所として使われました。

戦国時代、今川氏真<sup>※3</sup>が書いた定書<sup>※4</sup>に「下池は日常的な洗い物などで汚してはいけない場所、上池は生き物を殺して穢してはいけない場所」と書かれているほか、江戸時代に描かれた境内図に、上池に影向石(神仏が降り立つ石)が描かれていることから、富士山の神を祀る浅間大社の信仰において、湧玉池がとても重要な場所であったことがわかります。

※1 富士山に登り修行やお参りをすること

※2 心身を清めること

※3 今川氏12代当主の戦国大名

※4 戦国大名が出した法令や規則



▲室町時代に描かれたとされる絹本著色「富士曼荼羅図」(国重要文化財・富士山本宮浅間大社蔵)

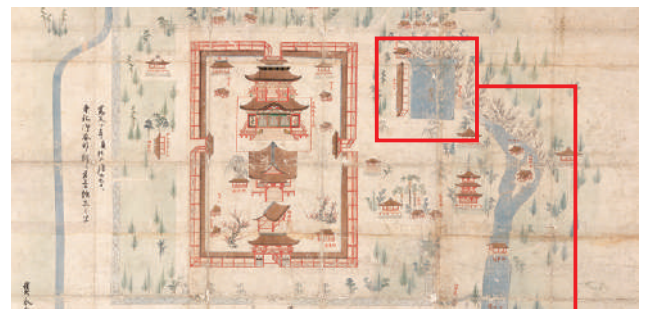

▲浅間大社境内絵図写 (富士山本宮浅間大社蔵)

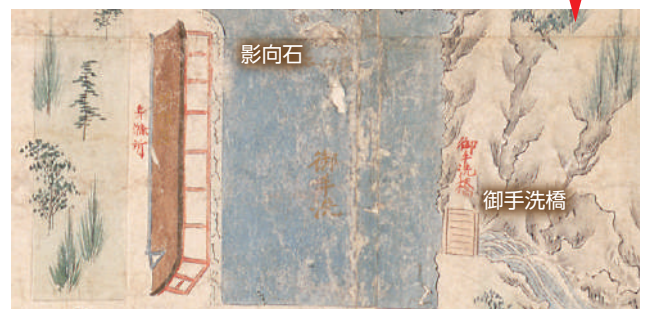

# 暮らしのなかに

一人一人が少し工夫するだけで、誰かの優しい暮らしにつながります。できることから一つずつ、暮らしのなかに取り入れてみませんか。

富士山を守り未来につなぐ

エス ディー ジーズ

## 富士山SDGs

富士宮市に住む私たちが、これからもずっとこのまちで住み続けるためにみんなで取り組む目標です。

できることから一つずつ、一人一人が意識して行動しましょう。

ここでは富士宮市の取り組みを紹介します。



10 人や国の不平等をなくそう



生まれた国や人種、性別、障がい、言語などによる差別をなくし、誰もが平等に暮らせるようにする。

市内に暮らす外国人が日本語を学べる教室を開催したり、やさしい日本語を使って情報を発信するなど、外国人への支援を充実させるほか、自治会や国際交流団体などと協力して、防災訓練などの地域や行政の活動に外国人が積極的に参加できる地域づくりを進めています。

富士宮市のSDGsへの取り組みを市公式ウェブサイトで紹介しています。

HP [トップページ](#)>[富士宮市について](#)>[市政の運営](#)>[推進事業](#)>[地方創生に向けたSDGs](#)



### 外国人の相談窓口



病院の受診や税金の支払い、保育園の入園、給付金の申請など、行政手続きのサポートをしたり、ハローワークや入国管理局との調整を行うなど日本語が苦手な外国人でも住みやすいまちづくりに取り組んでいます。

問 企画戦略課 ☎22-1113 FAX 22-1206

コミュニケーション手段を増やす

## 手話

過去に掲載した手話を動画で紹介しています。

HP [トップページ](#)>[市民の皆さんへ](#)>[健康・福祉](#)>[障がい者支援](#)>[手話で話そう](#)



### 秋(涼しい)



両手のひらを開いて体に向け、頬の横であおぐように動かす

### 紅葉

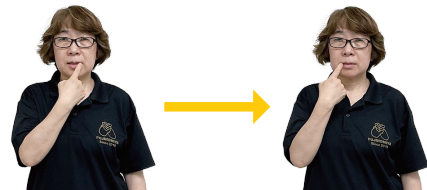

唇の左端に右手の人差し指を当て、右に動かす(赤)

### きれい



左手のひらを上に向け、右手で手首から指先の方向へ、なでるように滑らせる



甲を上にして広げた左手の指に沿って、右手の人差し指でなでるように動かす(もみじ)

問 障がい療育支援課 ☎22-1145 FAX 22-1251

# わが家の スター



須藤 けい 慶さん  
R5.2.22生  
桜満開!笑顔も満開!  
わが家にも  
春がやってきました!



田中 りくと 陸翔さん  
R5.4.6生  
鏡越しにママを見るのが  
大好き!

## 写真募集

写真と一緒に、こどもの氏名(ふりがな)・生年月日(和暦)・住所・電話番号・家族の氏名・コメント(30字以内)をメールまたは郵送で送ってください。

掲載は、先着順・こども1人につき1回です。

[メール]

件名:わが家のスター応募

✉ koho@city.fujinomiya.lg.jp

[郵送]

〒418-8601

富士宮市役所 広報課



## 図書館

※中央図書館は毎週水・木・金曜日は19:00まで開館。

※駅前・大富士・富丘交流センターでも貸出・返却できます。

[休館日]中央・西富士○中央○中央・芝川□芝川○共通□

10						
日	月	火	水	木	金	土
		①	2	3	4	5
6	7	8	9	10	11	12
13	14	15	16	17	18	19
20	21	22	23	24	25	26
27	28	29	30	31		

11						
日	月	火	水	木	金	土
					1	2
3	4	5	6	7	8	9
10	11	12	13	14	15	16
17	18	19	20	21	22	23
24	25	26	27	28	29	30

[市立図書館ウェブサイト]

図書の予約・検索・貸出延長ができます。



HP <https://www.fujinomiyalib.jp/index>

## 中央図書館講演会

講談師の桃川<sup>つるじよ</sup>鶴女さんが「講談の世界」についてお話しします。

**時** 11月15日(金)13:30~15:00

**所** 中央図書館 視聴覚ホール

**対** 市内在住・在勤または在学の高校生以上

**定** 55人(先着順)

**料** 無料

**申** 10月10日(木)~電話、電子申請または窓口へ

**問** 中央図書館 ☎26-5062



## 郷土を知る講座

「富士山からの恵み」をテーマに、北部地域の暮らしや富士山の関わりについてお話しします。

**時** 11月9日(土)10:00~11:30

**所** 西富士図書館 多目的ホール

**対** 中学生以上

**定** 25人(先着順)

**料** 無料

**講** 井上卓哉さん(静岡県富士山世界遺産センター准教授)

**申** 10月26日(土)~電話または窓口で

**問** 西富士図書館 ☎54-2020



## 生き方講座「随想法話」

身の回りの仏様の教えについて解説します。

**時** 12月4日(水)14:00~16:00

**所** 中央図書館 視聴覚ホール

**対** 市内在住または在勤の人

**定** 30人(先着順)

**料** 無料

**講** 長島宗深さん(妙善寺(富士市原田)住職)

**申** 11月6日(水)~電話または窓口で

**問** 中央図書館 ☎26-5062





## きものレンタル <sup>ビ-</sup>美ふらっと



富士山本宮浅間大社から徒歩5分のところに店舗を構え、和を感じながら歴史ある浅間大社へお参りしてほしい、和装の良さを味わってほしい、という想いで着物を貸し出しています。

小紋や紬などカジュアル着物から結婚式やお宮参り、卒入園・卒入学などで着用するフォーマル着物、振袖まで幅広く取り扱い、着付けのみも対応しています。

**所** 宮町8-33  
**☎** 0544-23-1177  
**✉** info@warashina-beflat.com



## お茶工房 富士園



富士山の大自然に囲まれた朝霧高原にある日本茶専門店です。

70年以上茶業に携わっている富士園が、富士山麓の貴重な水源や豊かな環境で育まれた茶葉を使用し、深蒸し茶、手もみ茶、和紅茶、香り緑茶、生茶など、さまざまな種類のお茶を製造、販売しています。

喫茶やテイクアウト、ワークショップも行っており、オリジナルブレンド抹茶入り玄米茶を作るマイブレンドティー体験は多くの人に利用されています。

**所** 根原449-17  
**☎** 52-0988  
**✉** ocha-fujien@shizuokafujien.com



## ビジネスコネクト 富士のみや

市や富士宮商工会議所、芝川商工会、富士宮信用金庫が連携し、総合相談窓口を設置し、地元の企業や、創業を考えている人を支援しています。

起業の方法や経営、販路開拓など、事業者のさまざまな相談に応じます。

**問** 商工振興課  
**☎** 22-1295 **FAX** 22-1385







# 交流都市

夫婦都市や食のまちづくり交流宣言都市、フードバレー交流都市、ヒメの里交流都市などの提携を結び、さまざまな文化交流を行っています。

【問い合わせ】  
秘書課(市役所3階) ☎22-1112



## 松崎町との交流

松崎町の雲見浅間神社の祭神イワナガヒメが、富士山本宮浅間大社の祭神コノハナサクヤヒメの姉であることが縁となり、10年程前に富士宮市と松崎町の交流が始まりました。

松崎町の観光協会や商店が富士宮駅前通り商店街の「十六市」へ出店したり、市内の団体が、松崎町の「長八まつり」や「雲見温泉海賊料理まつり」に出店するなどの市民交流が続けられたことから、両市町のさらなる発展のために、令和4年11月19日に「ヒメの里交流都市」として都市提携を結びました。

今後も、海のまち松崎町と山のまち富士宮市が、それぞれの特性を生かし、産業や観光、スポーツなどで、さまざまな交流をしていきます。



## 富士山の開山を祝おう

今年7月には、松崎町の副町長や観光協会会長、商工会会長が来宮し、村山浅間神社で行われた富士山入山式で開山を祝いました。



## 富士宮へ行こう

松崎町商工会が都市提携を記念して企画したバスツアーでは、松崎町民が富士宮市を訪れ、静岡県富士山世界遺産センターや富士山本宮浅間大社、白糸の滝などを巡りました。



## 松崎町はどんなまち？

駿河湾に面した伊豆半島の南西にあり、人口約5,700人のまちで、石部の棚田や、なまこ壁造り※の建物、海底火山によりつくられた美しい海岸線などがあり、「日本で最も美しい村」連合に加盟しています。

松崎温泉をはじめ大沢温泉、雲見温泉など温泉も多くあります。

※壁面に並べた四角い平らな瓦の継ぎ目に、かまぼこ型に漆喰で盛り上げたもの



## 岩地海水浴場

砂浜が白く、海はエメラルドグリーンに輝き、波がとても穏やかなため、こども連れが多く利用しています。



## 千貫門

岩の中央部分に波で削られたトンネルがあり、巨大な門のように見える姿が雲見浅間神社の門に見立てられ「見る価値が千貫文にも値する」という意味から「千貫門」と呼ばれるようになりました。





問い合わせ

柚野公民館  
☎66-0100

南部公民館  
☎23-2818

上野・北山  
地域学習センター  
☎58-0256

富士根北  
公民館  
☎23-3896

白糸・上井出  
地域学習センター  
☎54-1750

富士根南  
公民館  
☎26-2211

駅前交流  
センターきらら  
☎22-8111

西公民館  
☎22-3355

大富士  
交流センター  
☎28-0024

芝川公民館  
☎65-0402

富丘  
交流センター  
☎21-3305

講座名	実施日	時間帯	主催
	講師	料金	受付開始
<b>手芸・工芸</b>			
紙バンドで おしゃれな小物作り	11/14・21・28(木) 望月久美子さん ほか	午後 2,700円	白糸★ 10/15
ペーパーバンド かごづくり	11/12・19・26(火) 望月久美子さん ほか	午後 2,700円	富丘 10/16
クリスマス～お正月へ おしゃれなリースを作ろう	11/22(金) 野田栄子さん	午前 1,500円	根南★ 10/22
カリグラフィー教室	11/27、12/4・11(水) 望月友美子さん	午後 2,700円	根南★ 10/24
クリスマスの アレンジメント	11/30(土) 美濃部園子さん	午前 3,300円	駅前 10/29
フラワーアレンジメント	12/7(土) 丸山恵子さん	午前 2,400円	大富士 10/31
お飾り教室(玄関飾りと ごぼう飾り)	12/7(土) 浅原勝巳さん ほか	午前～午後 2,000円	駅前 11/5
干支を折る	12/8(日) 清水裕香さん	午前 1,000円	大富士 11/6

<b>I T</b>			
スマートフォン活用術	11/15・22・29、12/6・13(金) 平野謙武さん(AKT/パソコン スクール)	午後 3,500円	芝川★ 10/16

<b>園 芸</b>			
ぷくぷくかわいい 多肉の寄せ植え (クリスマスver.)	11/16(土) 多肉植物専門店アトリエnana	午前 2,400円	西★ 10/30
冬の寄せ植え	12/6(金) 岩田徹さん(岩田種苗店)	午前 2,900円	白糸★ 11/6
早春を彩る寄せ植え	12/7(土) 岩田徹さん(岩田種苗店)	午前 2,900円	柚野★ 11/7

<b>料 理</b>			
年末年始のおもてなし 料理とスイーツ	11/16(土) 稲葉文子さん(キッチン スタジオペンタ) ほか	午前 1,600円	大富士 10/22
あこがれのケーキを 家庭で	12/6(金) 鈴木知子さん	午前 1,900円	大富士 10/29
伝統の技 手打ちそば	11/27(水) 月ノ輪会	午前 1,700円	根北★ 10/30
ドイツの伝統菓子 シュトレン	11/29(金) 鈴木知子さん	午前 1,900円	根南★ 10/30
おそば屋さんで教わる そば打ち	12/3(火) 富士山 白糸庵	午前 1,400円	白糸★ 11/5
発酵好きの味噌と 塩麴づくり	12/9(月) 深澤味噌店	午前 3,800円	駅前 11/7

講座名	実施日	時間帯	主催
	講師	料金	受付開始
<b>親子・子ども</b>			
親子deチーズ・バター 作り体験	11/9(土) 井出俊輔さん(株いでぼく) ほか	午前 1,000円	上野★ 10/12
親子和菓子作り	11/16(土) 高木智弘さん(菓子処たかぎ)	午前 1,600円～	南部★ 10/23
親子講座 木工体験(冬)	11/30(土) 小笠原佐能さん	午前 1,000円	根南★ 10/29
親子 クリスマスリースづくり	11/30(土) 野田栄子さん	午前 実費	富丘 10/29
親子講座 キックバイク体験教室	12/8(日) 大塚譲さん	午前 無料	芝川★ 11/7

<b>自 然</b>			
バードウォッチング	11/16、12/14、1/18(土) 望月応仁さん	午前 1,200円	富丘 10/22

<b>学 術</b>			
歩こう上野 ～美しい三門をくぐって 大石寺めぐり～	11/9(土) 吉野友勝さん	午後 400円	上野★ 10/18

<b>その他</b>			
DIY講座～南部公民 館会議室リフォーム～	11/2・16・30、12/7・21(土) 株式会社ホームズ・ユー ほか	午前 無料	社会教育課★ 10/21

<b>スポーツ・健康</b>			
女性のためのヨガ& リンパケアでからだの 不調解消!初冬	11/6・13・20・27、12/4(水) 山田隆子さん	午後 2,000円	西★ 10/16
誰でもできる 骨盤エクササイズ	11/21・28、12/5・12・19(木) 土屋佳名子さん	午後 2,000円	大富士 10/16



申し込み方法

- ・各主催施設に(9:00～21:00)電話で
- ・受付開始日に定員を超える場合は抽選
- ・★の講座は受付開始日のみ電子申請(24時間受付)ができます。
- ・きらら・大富士・富丘はHPから申し込み(24時間受付)ができます。

電子申請は  
こちら



## スケジュール(10/1~11/10)

令和6年9月19日現在の予定を掲載しています。開催日などは変更になる場合があります。

### 富士宮市救急医療センター

☎0544-24-9999 FAX 0544-24-9995

内科・小児科・外科	
平日	19:00~翌日8:00
土曜日	14:00~翌日8:00
日曜日・祝日・年末年始	8:00~翌日8:00
歯科(受付は16:30まで)	
日曜日・祝日・年末年始	9:00~17:00

※ご利用の際は、健康保険証が必要です。

### 緊急眼科医 診療時間 9:00~17:00

10/ 6	加藤医院吉原分院 (富士市中央町)	0545-57-3000
10/13	長野医院(富士市柚木)	0545-60-7100
10/14	なかがわ眼科(大岩)	0544-29-6000
10/20	阿部眼科医院(富士市柚木)	0545-61-5810
10/27	渡辺クリニック(富士市原田)	0545-22-1500
11/ 3	山本眼科クリニック(富士市石坂)	0545-21-0069
11/ 4	加藤医院(富士市比奈)	0545-34-0011
11/10	天神眼科医院(若の宮町)	0544-23-7050

※医療機関が変更となる場合がありますので、必ずご確認ください。

### 税などの納期

10/ 3	国民健康保険税(3期) 介護保険料(3期)
10/28	水道料金・下水道使用料(9月分)
10/31	後期高齢者医療保険料(3期)
	保育料(10月分)
	市営住宅使用料・駐車場使用料(10月分)
11/ 5	市民税・県民税(3期)
	国民健康保険税(4期)
	介護保険料(4期)

### 市役所休日開庁日 10/6(日)・11/3(日) 8:30~17:00

取り扱い業務	窓口
・戸籍届出(出生・婚姻・死亡など) ・住民異動届出(転入・転出・転居など) ・印鑑登録申請・廃止届 ・各種証明書交付(住民票・戸籍謄抄本・印鑑登録証明書など) ・パスポートの受け取り ・マイナンバーカード申請などの手続き	市民課 (証明・マイナンバーカード) ☎22-1134 (戸籍・住所) ☎22-1135
・国民健康保険の資格取得・喪失届 ・児童手当、こども医療費受給者証の申請	保険年金課 ☎22-1138 こども未来課 ☎22-1146
・市税などの納税相談と納付 ・税務証明書の交付	収納課(納付) (証明) ☎22-1129 ☎22-1128

### 開庁時間延長 毎週水曜日 19:00まで ※水曜日が祝日の場合は、実施しません

取り扱い業務	窓口
・印鑑登録申請・廃止届 ・各種証明書交付(住民票・戸籍謄抄本・印鑑登録証明書など) ・マイナンバーカード申請などの手続き	市民課 ☎22-1134
・市税などの納税相談と納付 ・税務証明書の交付	収納課 ☎22-1129

### Radio-f FM84.4Mhz

富士宮市 インフォメーション	月~金曜日の 7:50、13:30、18:00
生電話インタビュー	金曜日13:30~
ときめき倶楽部 (高齢者向けの情報)	金曜日11:00~
みんな集まれ!学校スクープ (小中学校の活動紹介)	日曜日 8:45~
教えて富士宮市長	10/11 7:42頃~
ヒーリング・マインド・リーディング (図書館から本の紹介)	10/9・23 14:35頃~

### 緊急産婦人科医

診療時間 9:00~24:00

10/ 6	富士宮市立病院(錦町)	0544-27-3151
10/13	板東レディースクリニック (杉田)	0544-28-5800
10/20	天神産婦人科医院 (若の宮町)	0544-24-1322
10/27	小田部産婦人科医院 (ひばりが丘)	0544-23-1182
11/ 3	富士宮市立病院(錦町)	0544-27-3151
11/10	板東レディースクリニック (杉田)	0544-28-5800

※医療機関が変更となる場合がありますので、必ずご確認ください。

### 献血 ※10/6(日)は献血・献腎登録もできます。

10/ 1	市役所北側駐車場	9:30~16:00*
10/ 6	富士山本宮浅間大社	9:00~16:00
10/12	イオンモール富士宮	9:30~16:00*
10/20	イオンモール富士宮	9:30~16:00*
10/27	イオンモール富士宮	9:30~16:00*

※12:00~13:15は実施しません。

☎ 福祉企画課(☎22-1457)

### 教育委員会

10/24	10月定例会	10:00~
-------	--------	--------

※傍聴を希望する場合は、事前に連絡してください。

☎ 教育総務課(☎22-1182)

### 相談(祝日は実施しません)

場所:市役所 1階市民生活課くらしの相談係

①一般相談 ②外国人相談 日常生活全般	月~金 8:30~17:00 (受付は16:30まで)
③消費生活相談 契約や悪質商法	月~金 9:00~16:00
④弁護士相談 ※要予約 (相談日前日の12:00まで、先着7人)	10/2・9・16・23・30 13:30~相談終了
⑤司法書士相談 ※要予約 サラ金、登記、少額訴訟	10/11 13:00~16:00
⑥税理士税務相談 ※要予約	10/1・15 13:00~15:00
⑦行政書士相談 許認可申請や相続・離婚の 文書作成	10/18 13:30~16:30
⑧行政相談 国や特殊法人への 意見、苦情、要望	10/10 10:00~15:00
⑨人権相談 いじめ、差別、嫌がらせ	10/15 13:00~16:00
⑩内職あつせん相談	月・木曜日(祝日を除く) 9:00~16:00
⑪弁理士相談 ※要予約 特許申請	10/25 15:00~17:00
⑫創業相談 ※要予約	10/22 10:00~15:00

☎ ①・③~⑨ 市民生活課(☎22-1196)

② 市民交流課(☎22-1246)

⑩~⑫ 商工振興課(☎22-1295)

場所:市役所 5階510会議室

宅地建物取引士相談 不動産	10/8 13:00~15:00
------------------	---------------------

☎ 建築住宅課(☎22-1163)

場所:市役所 4階410会議室

年金相談 ※要予約	10/24 10:00~15:00
-----------	----------------------

☎ 富士年金事務所(☎0545-61-1900)



# まちかど写真館

## 老舗ベーカリー新店舗オープン!

9月20日(金)、老舗ベーカリー「江戸屋本店」が、旧店舗の土地と隣接する市有地を利用し、富士山本宮浅間大社西側にギャラリー併設型ベーカリーカフェをリニューアルオープンしました。

まちめぐりの途中に立ち寄り、ギャラリースペースで展示されている絵画を見たり、カフェスペースで富士宮産の食材を使ったパンや料理を味わうことができます。



### 毎月クーポンを配信します

グルメやスポーツ、美容など  
市内のお店で使えるクーポンを  
毎月1日に受け取れます!

登録すると、知りたい情報を  
受け取れる・検索できる

LINE 富士宮市公式LINE  
@fujinomiycity



### こちら編集室

畜産まつりで行われた稲わらロールレースでは、稲わらが真つすぐに転がらなかったり、勢いを付けすぎて稲わらと一緒に転がってしまうなど、白熱のレースが展開されていました。豪華景品をゲットしようと、親子で一生懸命に激走する姿を見ていると、とても楽しい気持ちになります!!(村)

