

令和3年度 宮タク 月別実績報告

■宮タク利用状況(全エリア合計)

運行台数 (台)	輸送人数 (人)	実車走行 キロ数	運行経費 (円)	運賃収入 (円)	委託料 (円)	平均乗車 人数(人)	会員数 (人)	収支率 -目標値- 35%	イオン100円 サービス券(円)	高齢者免許返 納支援券(円)	サポーター サービス券 (円)	小規模児童
7,333	11,244	46,298.3	18,539,316	5,414,650	13,124,666	1.53	5,884	29.2%	400,800	188,700	0	221,200

月	運行台数 (台)	輸送人数 (人)	実車走行 キロ数	運行経費 (円)	運賃収入 (円)	委託料 (円)	平均乗車人数 (人)	会員数	収支率 -目標値- 35%	イオン100円 サービス券 (円)	高齢者免許 返納支援券 (円)	サポーター サービス券 (円)	小規模児童 (円)
4	620	987	3,986.5	1,592,822	467,700	1,125,122	1.59	5,172	29.4%	32,800	10,400	0	19,250
5	555	836	3,385.8	1,356,802	405,400	951,402	1.51	5,291	29.9%	31,900	18,700	0	16,800
6	696	1,069	4,395.9	1,762,366	511,100	1,251,266	1.54	5,335	29.0%	39,400	13,900	0	24,500
7	631	980	3,869.6	1,554,611	462,900	1,091,711	1.55	5,345	29.8%	34,100	23,300	0	22,050
8	594	913	3,840.8	1,536,828	436,850	1,099,978	1.54	5,364	28.4%	33,100	19,500	0	19,250
9	580	886	3,737.1	1,494,731	434,250	1,060,481	1.53	5,378	29.1%	38,700	14,100	0	9,100
10	646	969	3,987.7	1,602,607	479,350	1,123,257	1.50	5,404	29.9%	32,700	18,400	0	23,450
11	625	969	3,981.3	1,596,574	469,050	1,127,524	1.55	5,442	29.4%	30,700	14,300	0	19,600
12	644	1,017	4,137.2	1,655,133	501,750	1,153,383	1.58	5,472	30.3%	35,600	12,900	0	15,400
1	538	795	3,405.3	1,361,333	378,650	982,683	1.48	5,526	27.8%	26,900	12,000	0	12,950
2	552	818	3,472.2	1,390,616	378,550	1,012,066	1.48	5,907	27.2%	29,400	12,500	0	21,000
3	652	1,005	4,098.9	1,634,893	489,100	1,145,793	1.54	5,884	29.9%	35,500	18,700	0	17,850
計	7,333	11,244	46,298.3	18,539,316	5,414,650	13,124,666	1.53	5,884	29.2%	400,800	188,700	0	221,200
R3.3	6,429	9,705	39,931.3	16,000,135	4,750,700	11,249,435	1.51	5,283	29.7%	358,100	137,300	0	122,500
比較	904	1,539	6,367.0	2,539,181	663,950	1,875,231	0.02	601	-0.5%	42,700	51,400	0	98,700

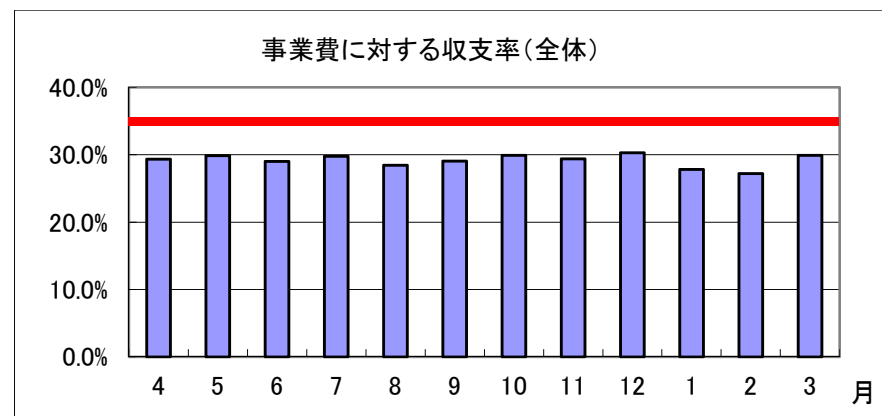
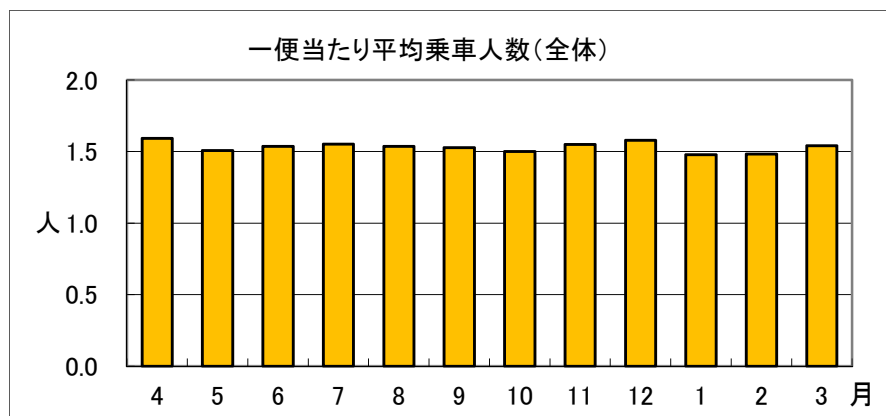

■エリア別利用状況

山宮エリア

月	運行台数 (台)	輸送人数 (人)	実車走行 キロ数	運行経費 (円)	運賃収入 (円)	委託料 (円)	平均乗車人数 -目標値- 2.0(人)	会員数	収支率 -目標値- 35%	イオン100円 サービス券 (円)	高齢者免許 返納支援券 (円)	サポーター サービス券 (円)
4	126	204	1,018.4	448,096	108,150	339,946	1.62	1,330	24.1%	6,700	0	0
5	115	184	939.4	413,336	98,550	314,786	1.60	1,355	23.8%	8,200	0	0
6	142	229	1,167.1	513,524	121,450	392,074	1.61	1,369	23.7%	8,800	0	0
7	133	215	1,067.5	469,700	112,800	356,900	1.62	1,371	24.0%	6,600	0	0
8	118	188	965.1	424,644	100,050	324,594	1.59	1,373	23.6%	6,300	0	0
9	118	193	971.3	427,372	101,850	325,522	1.64	1,379	23.8%	7,400	0	0
10	138	219	1,105.7	486,508	117,600	368,908	1.59	1,387	24.2%	7,600	0	0
11	133	226	1,093.9	481,316	115,800	365,516	1.70	1,396	24.1%	7,600	0	0
12	147	258	1,186.7	522,148	137,600	384,548	1.76	1,409	26.4%	10,200	0	0
1	115	179	902.1	396,924	91,600	305,324	1.56	1,417	23.1%	7,800	0	0
2	121	189	981.1	431,684	96,600	335,084	1.56	1,472	22.4%	7,700	0	0
3	136	224	1,121.3	493,372	118,750	374,622	1.65	1,451	24.1%	9,500	2,600	0
計	1,542	2,508	12,519.6	5,508,624	1,320,800	4,187,824	1.63	1,451	24.0%	94,400	2,600	0
R3.3	1,477	2,343	11,386.6	5,010,220	1,238,150	3,772,070	1.59	1,346	24.7%	91,900	21,100	0
比較	65	165	1,133.0	498,404	82,650	415,754	0.04	105	-0.7%	2,500	△ 18,500	0

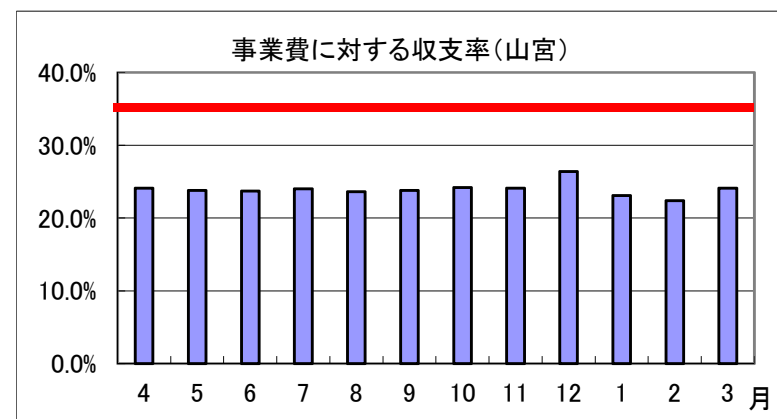
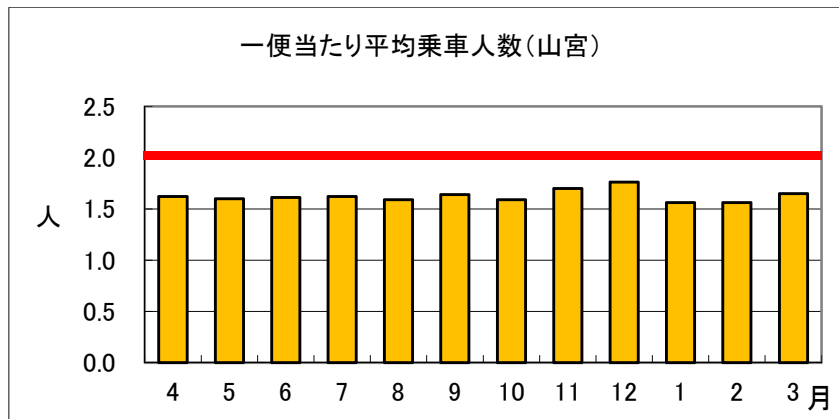

山本エリア

月	運行台数 (台)	輸送人数 (人)	実車走行 キロ数	運行経費 (円)	運賃収入 (円)	委託料 (円)	平均乗車人数 -目標値- 2.2(人)	会員数	収支率 -目標値- 35%	イオン100円 サービス券 (円)	高齢者免許 返納支援券 (円)	サポーター サービス券 (円)
4	129	230	472.2	184,566	104,500	80,066	1.78	657	56.6%	10,800	1,000	0
5	119	192	406.7	159,369	84,750	74,619	1.61	668	53.2%	8,000	1,500	0
6	120	206	427.4	167,880	94,000	73,880	1.72	669	56.0%	9,700	2,000	0
7	121	202	431.5	169,401	90,000	79,401	1.67	668	53.1%	9,400	3,600	0
8	113	176	398.5	155,559	77,250	78,309	1.56	668	49.7%	7,800	1,600	0
9	102	169	371.9	145,317	74,000	71,317	1.66	667	50.9%	9,400	1,300	0
10	122	194	435.5	170,445	87,250	83,195	1.59	671	51.2%	7,600	1,200	0
11	116	192	393.3	154,164	85,000	69,164	1.66	675	55.1%	8,000	200	0
12	127	203	425.7	166,407	89,750	76,657	1.60	678	53.9%	8,000	0	0
1	104	168	379.2	148,164	73,500	74,664	1.62	682	49.6%	7,000	0	0
2	94	162	346.3	135,285	70,250	65,035	1.72	744	51.9%	7,000	0	0
3	121	211	451.1	176,382	94,500	81,882	1.74	735	53.6%	10,200	0	0
計	1,388	2,305	4,939.3	1,932,939	1,024,750	908,189	1.66	735	53.0%	102,900	12,400	0
R3.3	1,287	2,020	4,378.1	1,713,063	893,000	820,063	1.57	674	52.1%	92,400	10,300	0
比較	101	285	561.2	219,876	131,750	88,126	0.09	61	0.9%	10,500	2,100	0

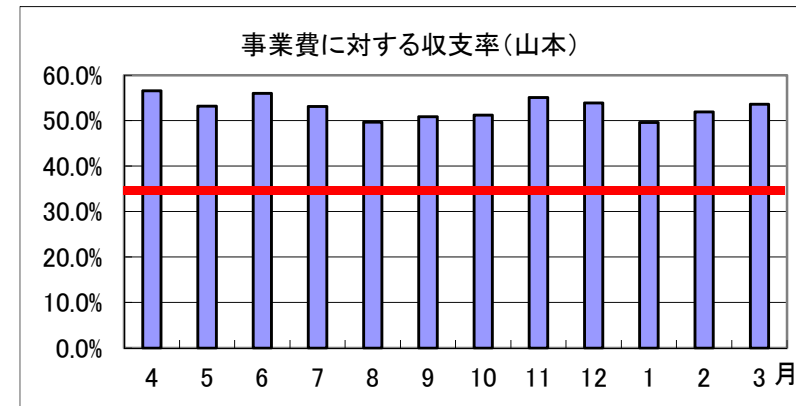
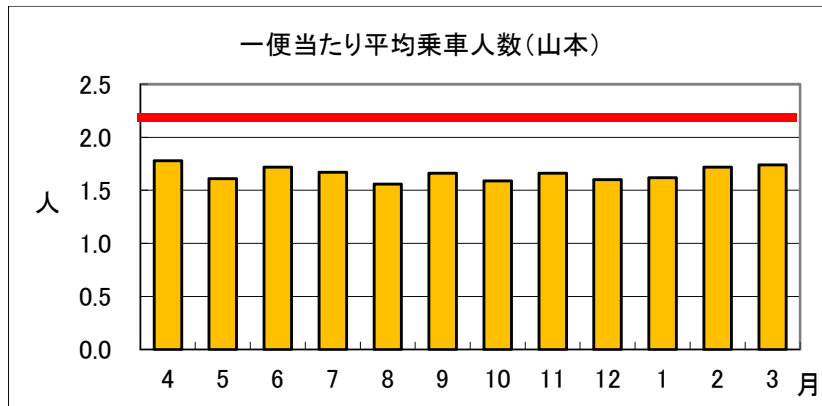

安居山エリア

月	運行台数 (台)	輸送人数 (人)	実車走行 キロ数	運行経費 (円)	運賃収入 (円)	委託料 (円)	平均乗車人数 -目標値- 2.0(人)	会員数	収支率 -目標値- 35%	イオン100円 サービス券 (円)	高齢者免許 返納支援券 (円)	サポーター サービス券 (円)
4	31	42	114.4	51,480	19,500	31,980	1.35	323	37.9%	3,600	500	0
5	29	36	99.1	44,595	16,000	28,595	1.24	327	35.9%	1,800	0	0
6	43	57	156.9	70,605	25,250	45,355	1.33	330	35.8%	4,600	1,000	0
7	48	63	177.7	79,965	26,250	53,715	1.31	331	32.8%	3,800	1,000	0
8	52	74	191.4	86,130	31,750	54,380	1.42	331	36.9%	4,600	4,100	0
9	43	58	156.8	70,560	25,500	45,060	1.35	332	36.1%	6,000	2,100	0
10	41	52	143.7	64,665	24,000	40,665	1.27	333	37.1%	4,500	1,800	0
11	32	40	111.5	50,175	18,500	31,675	1.25	332	36.9%	3,700	1,000	0
12	32	43	116.8	52,560	19,750	32,810	1.34	335	37.6%	3,000	700	0
1	31	38	109.9	49,455	17,000	32,455	1.23	335	34.4%	3,300	800	0
2	32	37	110.7	49,875	15,750	34,125	1.16	366	31.6%	3,000	800	0
3	30	38	108.6	48,870	17,250	31,620	1.27	360	35.3%	2,700	0	0
計	444	578	1,597.5	718,935	256,500	462,435	1.30	360	35.7%	44,600	13,800	0
R3.3	377	466	1,313.1	591,285	210,000	381,285	1.24	333	35.5%	35,300	4,700	0
比較	67	112	284.4	127,650	46,500	81,150	0.06	27	0.2%	9,300	9,100	0

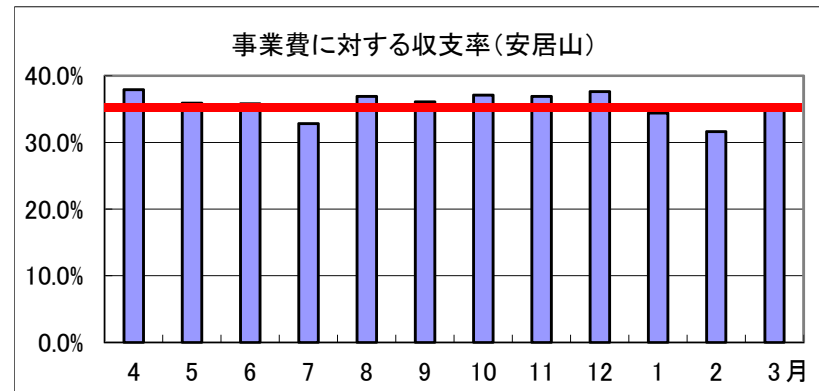
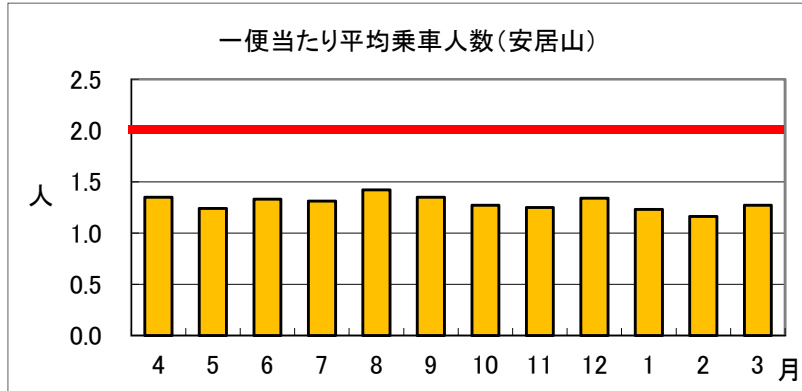

上野エリア

月	運行台数 (台)	輸送人数 (人)	実車走行 キロ数	運行経費 (円)	運賃収入 (円)	委託料 (円)	平均乗車人数 -目標値- 2.1(人)	会員数	収支率 -目標値- 35%	イオン100円 サービス券 (円)	高齢者免許 返納支援券 (円)	サポーター サービス券 (円)
4	55	73	458.3	169,571	35,400	134,171	1.33	804	20.9%	2,800	0	0
5	50	66	422.3	156,251	35,850	120,401	1.32	828	22.9%	2,800	1,400	0
6	72	90	590.6	218,522	43,550	174,972	1.25	835	19.9%	3,000	1,400	0
7	62	78	461.8	170,866	37,600	133,266	1.26	839	22.0%	2,000	1,800	0
8	58	74	487.5	180,375	38,350	142,025	1.28	844	21.3%	2,400	1,200	0
9	60	81	510.5	188,885	42,750	146,135	1.35	846	22.6%	3,400	0	0
10	57	74	458.7	169,719	42,550	127,169	1.30	851	25.1%	1,600	1,200	0
11	49	70	416.1	153,957	39,750	114,207	1.43	864	25.8%	2,000	1,200	0
12	74	109	648.2	239,834	62,600	177,234	1.47	865	26.1%	3,000	2,800	0
1	57	86	491.2	181,744	46,350	135,394	1.51	878	25.5%	2,400	2,100	0
2	54	78	469.7	173,789	38,950	134,839	1.44	928	22.4%	4,800	0	0
3	91	135	766.3	283,531	71,200	212,331	1.48	932	25.1%	4,600	4,500	0
計	739	1,014	6,181.2	2,287,044	534,900	1,752,144	1.37	932	23.4%	34,800	17,600	0
R3.3	641	872	5,205.0	1,926,815	448,650	1,478,165	1.36	833	23.3%	28,000	2,000	0
比較	98	142	976.2	360,229	86,250	273,979	0.01	99	0.1%	6,800	15,600	0

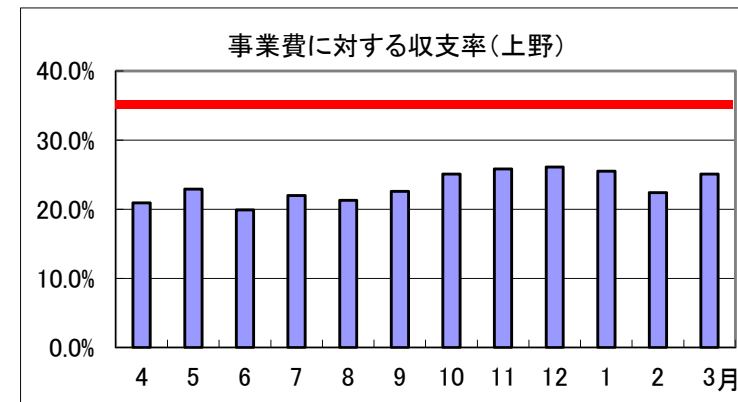
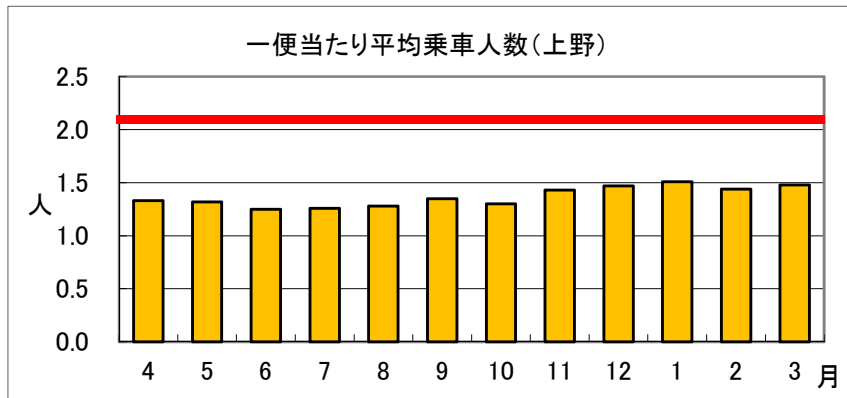

南部エリア

月	運行台数 (台)	輸送人数 (人)	実車走行 キロ数	運行経費 (円)	運賃収入 (円)	委託料 (円)	平均乗車人数 -目標値- 1.6(人)	会員数	収支率 -目標値- 35%	イオン100円 サービス券 (円)	高齢者免許 返納支援券 (円)	サポーター サービス券 (円)
4	6	6	15.2	6,840	2,500	4,340	1.00	251	36.5%	200	800	0
5	8	8	20.1	9,045	4,000	5,045	1.00	258	44.2%	0	500	0
6	10	12	25.5	11,475	5,000	6,475	1.20	262	43.6%	0	1,500	0
7	5	6	12.6	5,670	3,000	2,670	1.20	261	52.9%	0	1,500	0
8	5	5	8.9	4,005	2,000	2,005	1.00	265	49.9%	0	0	0
9	10	13	26.9	12,165	6,500	5,665	1.30	266	53.4%	0	1,000	0
10	13	15	36.5	16,485	7,000	9,485	1.15	267	42.5%	0	500	0
11	10	10	21.3	9,600	5,000	4,600	1.00	265	52.1%	0	1,000	0
12	7	8	20.9	9,405	3,750	5,655	1.14	266	39.9%	0	500	0
1	7	8	16.4	7,380	3,500	3,880	1.14	270	47.4%	0	500	0
2	7	8	18.7	8,415	3,750	4,665	1.14	332	44.6%	0	1,000	0
3	17	18	39.1	17,835	7,250	10,585	1.06	342	40.7%	200	2,500	0
計	105	117	262.1	118,320	53,250	65,070	1.11	342	45.0%	400	11,300	0
R3.3	79	87	178.1	80,550	39,750	40,800	1.10	255	49.3%	300	12,600	0
比較	26	30	84.0	37,770	13,500	24,270	0.01	87	-4.3%	100	△ 1,300	0

一便当たり平均乗車人数(南部)

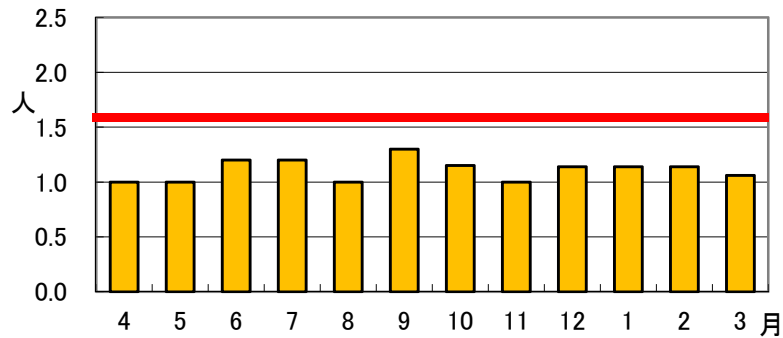

事業費に対する収支率(南部)

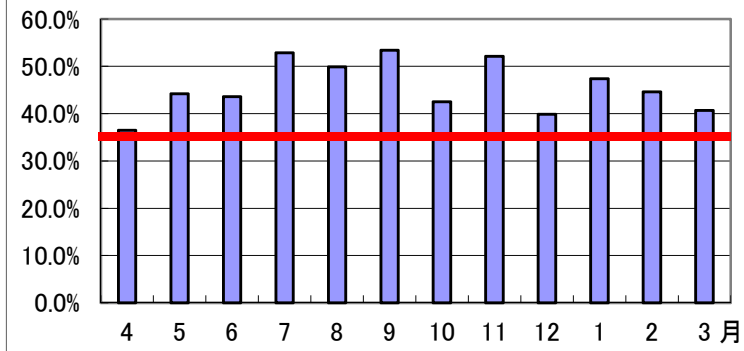

富士根エリア

月	運行台数 (台)	輸送人数 (人)	実車走行 キロ数	運行経費 (円)	運賃収入 (円)	委託料 (円)	平均乗車人数 -目標値- 2.1(人)	会員数	収支率 -目標値- 35%	イオン100円 サービス券 (円)	高齢者免許 返納支援券 (円)	サポーター サービス券 (円)
4	100	201	631.8	240,084	105,350	134,734	2.01	775	43.9%	8,100	2,700	0
5	86	166	537.2	204,136	89,000	115,136	1.93	795	43.6%	9,700	2,900	0
6	119	231	695.0	264,100	121,700	142,400	1.94	800	46.1%	12,300	1,400	0
7	97	189	582.5	221,350	97,550	123,800	1.95	804	44.1%	10,300	8,000	0
8	92	185	565.7	214,966	98,000	116,966	2.01	805	45.6%	10,400	11,000	0
9	90	187	572.6	217,588	100,600	116,988	2.08	807	46.2%	11,100	9,300	0
10	100	200	607.0	230,660	106,300	124,360	2.00	807	46.1%	10,400	6,700	0
11	89	185	567.8	215,764	98,550	117,214	2.08	814	45.7%	8,800	5,800	0
12	87	185	547.9	208,202	98,600	109,602	2.13	820	47.4%	10,600	6,100	0
1	64	121	390.1	148,238	63,350	84,888	1.89	832	42.7%	5,800	7,100	0
2	60	116	355.7	135,166	61,950	73,216	1.93	899	45.8%	5,100	7,300	0
3	83	164	515.1	195,738	88,600	107,138	1.98	909	45.3%	7,500	5,300	0
計	1,067	2,130	6,568.4	2,495,992	1,129,550	1,366,442	2.00	909	45.3%	110,100	73,600	0
R3.3	965	1,909	5,956.6	2,263,508	980,650	1,282,858	1.98	791	43.3%	97,800	31,800	0
比較	102	221	611.8	232,484	148,900	83,584	0.02	118	2.0%	12,300	41,800	0

一便当たり平均乗車人数(富士根)

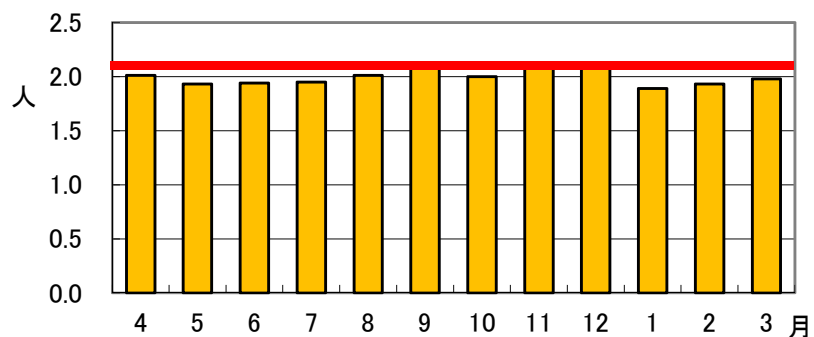

事業費に対する収支率(富士根)

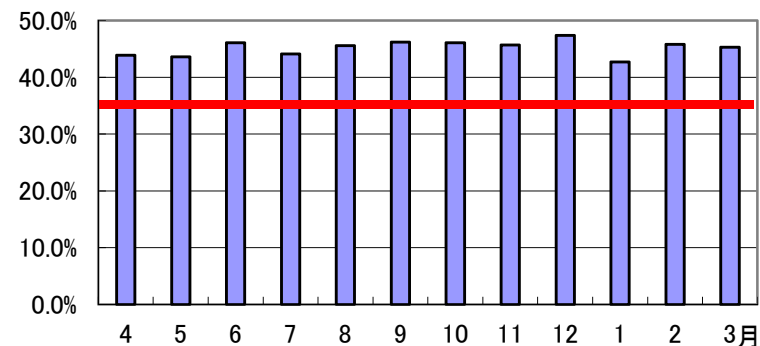

北山エリア

月	運行台数 (台)	輸送人数 (人)	実車走行 キロ数	運行経費 (円)	運賃収入 (円)	委託料 (円)	平均乗車人数 -目標値- 1.9(人)	会員数	収支率 -目標値- 35%	イオン100円 サービス券 (円)	高齢者免許 返納支援券 (円)	サポーター サービス券 (円)
4	80	96	614.2	227,254	38,950	188,304	1.20	601	17.1%	600	2,700	0
5	75	87	525.0	194,250	37,750	156,500	1.16	621	19.4%	1,400	9,300	0
6	87	98	617.9	228,623	40,450	188,173	1.13	629	17.7%	1,000	4,200	0
7	86	105	604.5	223,665	47,050	176,615	1.22	629	21.0%	2,000	5,000	0
8	85	94	631.0	233,470	41,250	192,220	1.11	632	17.7%	1,600	1,600	0
9	90	102	647.3	239,501	46,400	193,101	1.13	634	19.4%	1,400	400	0
10	82	90	590.0	218,300	40,700	177,600	1.10	641	18.6%	1,000	7,000	0
11	93	103	649.6	240,352	45,350	195,002	1.11	648	18.9%	600	5,100	0
12	86	99	622.7	230,399	45,500	184,899	1.15	651	19.7%	800	2,000	0
1	80	86	577.5	213,675	39,550	174,125	1.08	660	18.5%	600	1,500	0
2	83	91	619.9	229,363	40,950	188,413	1.10	706	17.9%	1,800	3,400	0
3	92	103	650.2	240,574	46,400	194,174	1.12	697	19.3%	800	3,800	0
計	1,019	1,154	7,349.8	2,719,426	510,300	2,209,126	1.13	697	18.8%	13,600	46,000	0
R3.3	960	1,135	7,159.5	2,649,015	527,700	2,121,315	1.18	608	19.9%	12,400	44,300	0
比較	59	19	190.3	70,411	△ 17,400	87,811	△ 0.05	89	-1.1%	1,200	1,700	0

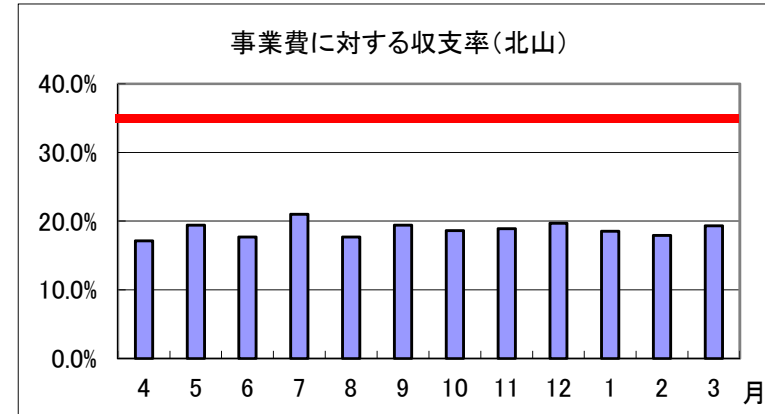
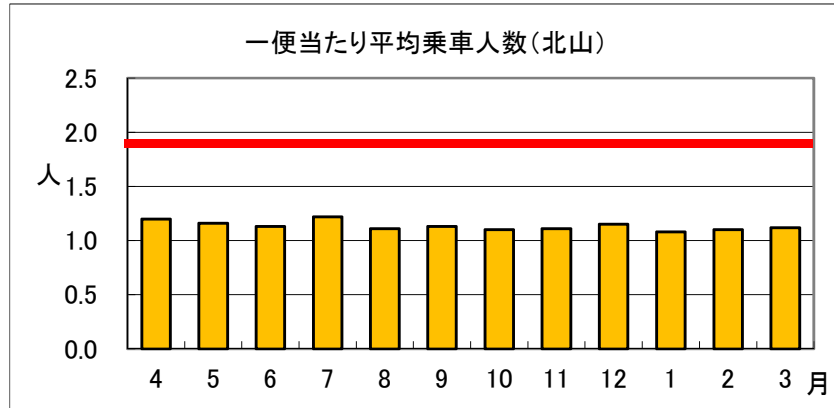

北部エリア

月	運行台数 (台)	輸送人数 (人)	実車走行 キロ数	運行経費 (円)	運賃収入 (円)	委託料 (円)	平均乗車人数 -目標値- 1.5(人)	会員数	収支率 -目標値- 35%	イオン100円 サービス券 (円)	高齢者免許 返納支援券 (円)	サポーター サービス券 (円)	小規模児童 (円)
4	55	97	445.7	182,737	39,350	143,387	1.76	332	21.5%	0	2,700	0	19,250
5	54	78	338.0	138,580	31,500	107,080	1.44	336	22.7%	0	3,100	0	16,800
6	67	110	524.9	215,209	44,200	171,009	1.64	337	20.5%	0	2,400	0	24,500
7	55	97	400.8	164,328	38,650	125,678	1.76	338	23.5%	0	2,400	0	22,050
8	40	82	415.1	170,191	32,700	137,491	2.05	341	19.2%	0	0	0	19,250
9	48	64	367.3	150,593	29,650	120,943	1.33	342	19.7%	0	0	0	9,100
10	64	95	459.9	188,559	40,450	148,109	1.48	342	21.5%	0	0	0	23,450
11	59	92	489.4	200,654	41,600	159,054	1.56	343	20.7%	0	0	0	19,600
12	44	67	340.8	139,728	29,700	110,028	1.52	343	21.3%	0	800	0	15,400
1	51	66	365.7	149,937	30,550	119,387	1.29	346	20.4%	0	0	0	12,950
2	61	89	346.7	142,147	34,350	107,797	1.46	353	24.2%	0	0	0	21,000
3	51	77	288.5	118,285	31,650	86,635	1.51	347	26.8%	0	0	0	17,850
計	649	1,014	4,782.8	1,960,948	424,350	1,536,598	1.56	347	21.6%	0	11,400	0	221,200
R3.3	513	713	3,701.5	1,517,615	346,950	1,170,665	1.39	341	22.9%	0	9,900	0	122,500
比較	136	301	1,081.3	443,333	77,400	365,933	0.17	6	-1.3%	0	1,500	0	98,700

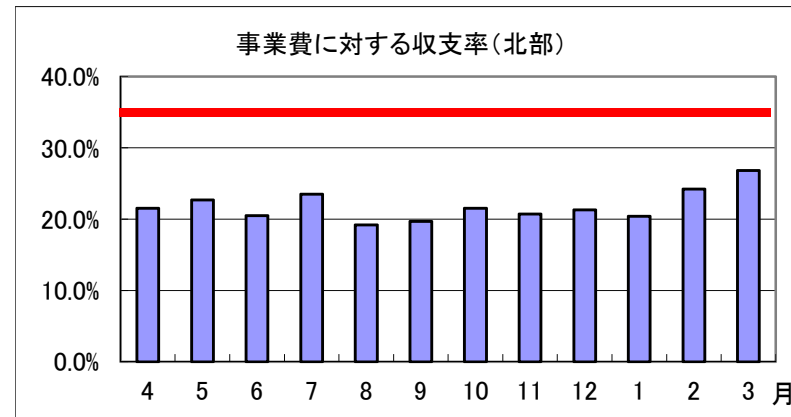
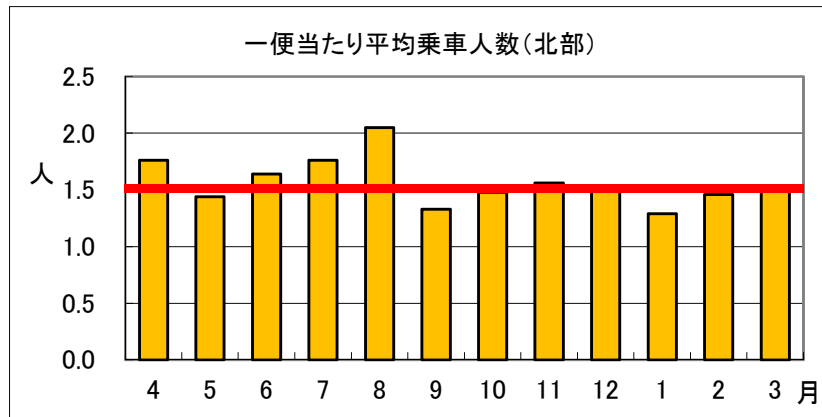

内房エリア

月	運行台数 (台)	輸送人数 (人)	実車走行 キロ数	運行経費 (円)	運賃収入 (円)	委託料 (円)	平均乗車人数 -目標値- 1.5(人)	会員数	収支率 -目標値- 35%	イオン100円 サービス券 (円)	高齢者免許 返納支援券 (円)	サポーター サービス券 (円)
4	38	38	216.3	82,194	14,000	68,194	1.00	99	17.0%	0	0	0
5	19	19	98.0	37,240	8,000	29,240	1.00	103	21.5%	0	0	0
6	36	36	190.6	72,428	15,500	56,928	1.00	104	21.4%	0	0	0
7	24	25	130.7	49,666	10,000	39,666	1.04	104	20.1%	0	0	0
8	31	35	177.6	67,488	15,500	51,988	1.13	105	23.0%	0	0	0
9	19	19	112.5	42,750	7,000	35,750	1.00	105	16.4%	0	0	0
10	29	30	150.7	57,266	13,500	43,766	1.03	105	23.6%	0	0	0
11	44	51	238.4	90,592	19,500	71,092	1.16	105	21.5%	0	0	0
12	40	45	227.5	86,450	14,500	71,950	1.13	105	16.8%	0	0	0
1	29	43	173.2	65,816	13,250	52,566	1.48	106	20.1%	0	0	0
2	40	48	223.4	84,892	16,000	68,892	1.20	107	18.8%	0	0	0
3	31	35	158.7	60,306	13,500	46,806	1.13	111	22.4%	0	0	0
計	380	424	2,097.6	797,088	160,250	636,838	1.12	111	20.1%	0	0	0
R3.3	130	160	652.8	248,064	65,850	182,214	1.23	102	26.5%	0	600	0
比較	250	264	1,444.8	549,024	94,400	454,624	△ 0.11	9	-6.4%	0	△ 600	0

