

# 令和2年度 宮タク 月別実績報告

## ■宮タク利用状況(全エリア合計)

運行台数 (台)	輸送人数 (人)	実車走行 キロ数	運行経費 (円)	運賃収入 (円)	委託料 (円)	平均乗車 人数(人)	会員数 (人)	収支率 -目標値- 35%	イオン100円 サービス券(円)	高齢者免許返 納支援券(円)	サポーター サービス券 (円)	小規模児童
6,429	9,705	39,931.3	16,000,135	4,750,700	11,249,435	1.51	5,283	29.7%	358,100	137,300	0	122,500

月	運行台数 (台)	輸送人数 (人)	実車走行 キロ数	運行経費 (円)	運賃収入 (円)	委託料 (円)	平均乗車人数 (人)	会員数	収支率 -目標値- 35%	イオン100円 サービス券 (円)	高齢者免許 返納支援券 (円)	サポーター サービス券 (円)	小規模児童 (円)
4	416	554	2,303.3	920,052	262,000	658,052	1.33	5,108	28.5%	18,500	5,200	0	5,250
5	428	617	2,517.0	1,008,589	297,650	710,939	1.44	5,113	29.5%	24,300	6,000	0	2,800
6	549	821	3,286.6	1,313,892	401,100	912,792	1.50	5,126	30.5%	27,500	13,300	0	15,050
7	581	855	3,598.0	1,440,200	413,200	1,027,000	1.47	5,137	28.7%	31,600	11,000	0	15,750
8	529	819	3,419.6	1,369,598	398,700	970,898	1.55	5,145	29.1%	28,700	25,200	0	11,200
9	590	932	3,781.8	1,507,438	453,900	1,053,538	1.58	5,172	30.1%	36,800	9,600	0	15,750
10	642	950	3,908.8	1,568,180	466,200	1,101,980	1.48	5,204	29.7%	36,600	14,100	0	11,550
11	543	848	3,496.6	1,402,949	415,250	987,699	1.56	5,240	29.6%	31,500	14,000	0	10,850
12	569	904	3,704.2	1,490,531	444,100	1,046,431	1.59	5,248	29.8%	32,300	19,400	0	9,100
1	494	730	3,076.1	1,237,831	366,750	871,081	1.48	5,264	29.6%	27,400	5,700	0	7,700
2	496	773	3,129.4	1,253,477	383,900	869,577	1.56	5,276	30.6%	28,000	6,200	0	9,800
3	592	902	3,709.9	1,487,398	447,950	1,039,448	1.52	5,283	30.1%	34,900	7,600	0	7,700
計	6,429	9,705	39,931.3	16,000,135	4,750,700	11,249,435	1.51	5,283	29.7%	358,100	137,300	0	122,500
前年度	6,904	10,847	44,966.3	16,773,315	5,351,900	11,421,415	1.57	5,514	31.9%	422,700	152,500	0	39,900
比較	△ 475	△ 1,142	△ 5,035.0	△ 773,180	△ 601,200	△ 171,980	△ 0.06	△ 231	-2.2%	△ 64,600	△ 15,200	0	82,600

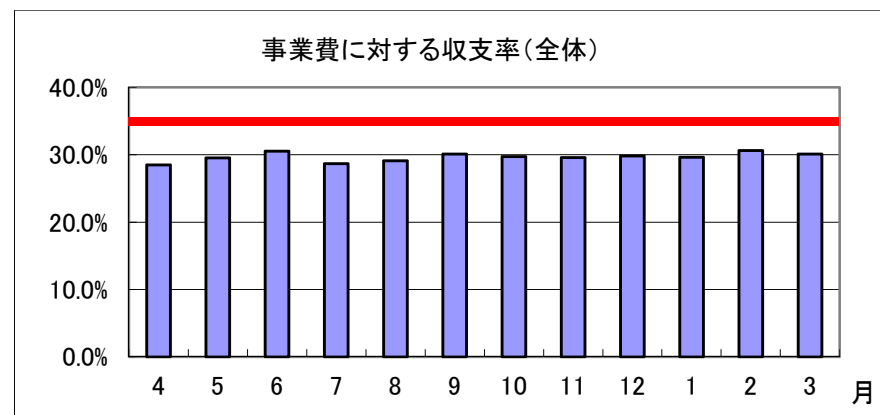
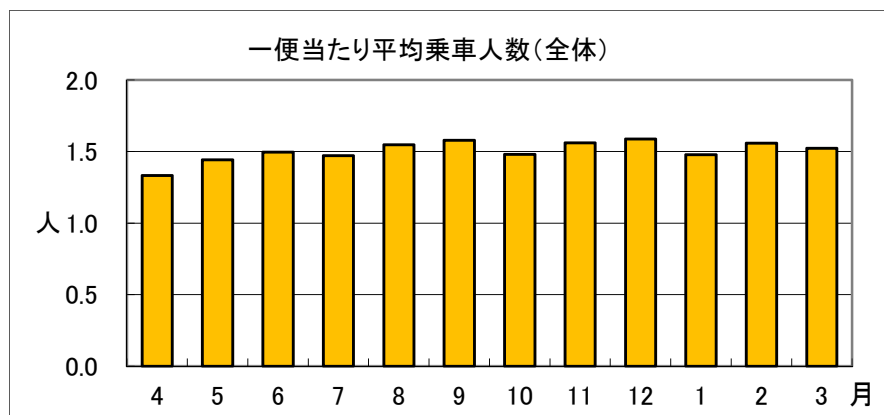

## ■エリア別利用状況

### 山宮エリア

月	運行台数 (台)	輸送人数 (人)	実車走行 キロ数	運行経費 (円)	運賃収入 (円)	委託料 (円)	平均乗車人数 -目標値- 2.0(人)	会員数	収支率 -目標値- 35%	イオン100円 サービス券 (円)	高齢者免許 返納支援券 (円)	サポーター サービス券 (円)
4	96	126	610.9	268,796	63,300	205,496	1.31	1,314	23.5%	4,300	1,100	0
5	115	167	798.2	351,208	87,450	263,758	1.45	1,317	24.9%	7,000	2,100	0
6	129	200	925.3	407,132	106,300	300,832	1.55	1,318	26.1%	8,200	2,900	0
7	130	191	942.5	414,700	99,400	315,300	1.47	1,320	24.0%	8,700	1,700	0
8	118	184	887.8	390,632	98,750	291,882	1.56	1,321	25.3%	7,400	1,700	0
9	124	205	962.3	423,412	110,500	312,912	1.65	1,330	26.1%	9,500	2,400	0
10	135	222	1,063.2	467,924	114,250	353,674	1.64	1,338	24.4%	8,400	2,100	0
11	131	221	1,041.4	458,216	115,400	342,816	1.66	1,341	25.2%	8,200	3,700	0
12	132	248	1,141.5	502,260	130,750	371,510	1.88	1,343	26.0%	8,500	2,000	0
1	120	187	999.1	439,604	102,150	337,454	1.56	1,346	23.2%	7,200	1,400	0
2	107	176	906.4	398,816	94,150	304,666	1.64	1,347	23.6%	7,600	0	0
3	140	216	1,108.0	487,520	115,750	371,770	1.54	1,346	23.7%	6,900	0	0
計	1,477	2,343	11,386.6	5,010,220	1,238,150	3,772,070	1.59	1,346	24.7%	91,900	21,100	0
前年度	1,829	3,120	14,192.2	5,742,213	1,653,100	4,089,113	1.71	1,432	28.8%	126,100	16,700	0
比較	△ 352	△ 777	△ 2,805.6	△ 731,993	△ 414,950	△ 317,043	△ 0.12	△ 86	-4.1%	△ 34,200	4,400	0

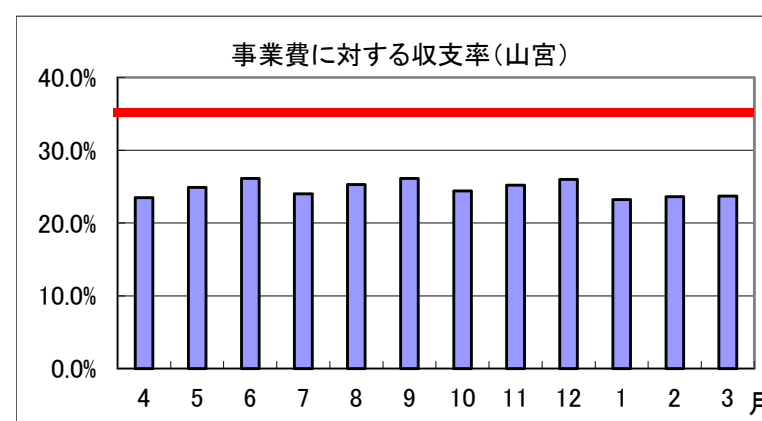
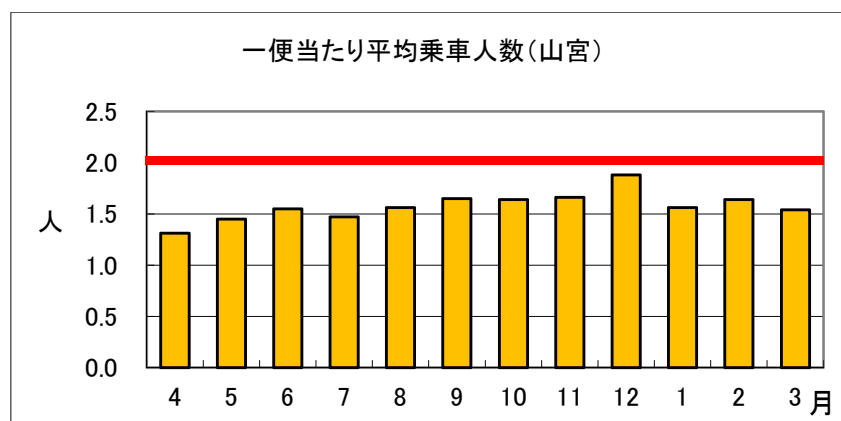

## 山本エリア

月	運行台数 (台)	輸送人数 (人)	実車走行 キロ数	運行経費 (円)	運賃収入 (円)	委託料 (円)	平均乗車人数 -目標値- 2.2(人)	会員数	収支率 -目標値- 35%	イオン100円 サービス券 (円)	高齢者免許 返納支援券 (円)	サポーター サービス券 (円)
4	88	123	271.4	106,254	51,500	54,754	1.40	656	48.5%	6,600	0	0
5	80	117	248.1	97,374	49,500	47,874	1.46	656	50.8%	7,600	0	0
6	108	161	357.4	140,097	72,000	68,097	1.49	656	51.4%	6,600	500	0
7	114	188	409.2	160,149	83,750	76,399	1.65	657	52.3%	8,400	500	0
8	94	160	317.8	124,785	70,500	54,285	1.70	657	56.5%	6,200	500	0
9	120	204	440.0	172,029	90,250	81,779	1.70	661	52.5%	8,800	1,000	0
10	136	207	470.9	183,741	93,750	89,991	1.52	662	51.0%	10,600	2,300	0
11	103	166	363.8	141,957	73,250	68,707	1.61	664	51.6%	9,000	2,000	0
12	120	197	439.3	171,636	86,000	85,636	1.64	664	50.1%	8,800	1,500	0
1	103	146	334.2	130,653	65,000	65,653	1.42	670	49.8%	5,600	500	0
2	96	160	310.2	121,626	71,750	49,876	1.67	673	59.0%	6,200	1,000	0
3	125	191	415.8	162,762	85,750	77,012	1.53	674	52.7%	8,000	500	0
計	1,287	2,020	4,378.1	1,713,063	893,000	820,063	1.57	674	52.1%	92,400	10,300	0
前年度	1,215	1,954	4,505.0	1,665,996	856,250	809,746	1.61	728	51.4%	97,000	23,800	0
比較	72	66	△ 126.9	47,067	36,750	10,317	△ 0.04	△ 54	0.7%	△ 4,600	△ 13,500	0

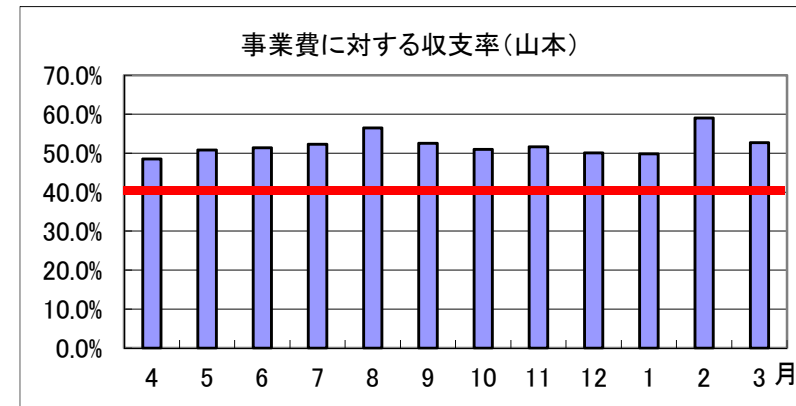
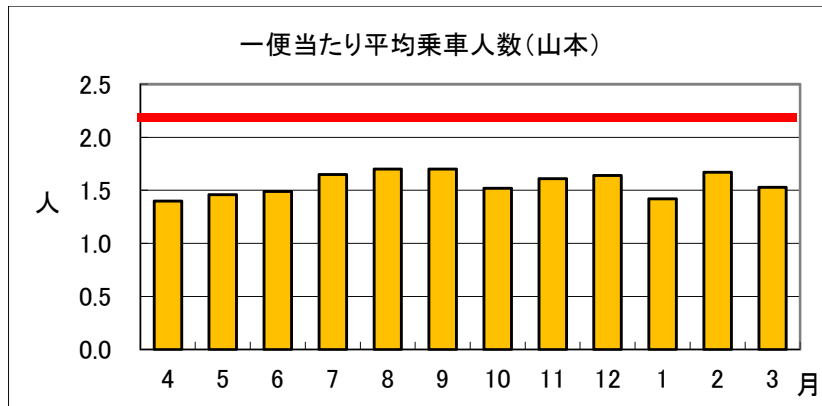

## 安居山エリア

月	運行台数 (台)	輸送人数 (人)	実車走行 キロ数	運行経費 (円)	運賃収入 (円)	委託料 (円)	平均乗車人数 -目標値- 2.0(人)	会員数	収支率 -目標値- 35%	イオン100円 サービス券 (円)	高齢者免許 返納支援券 (円)	サポーター サービス券 (円)
4	31	33	105.0	47,250	15,500	31,750	1.06	324	32.8%	2,200	2,000	0
5	20	24	66.8	30,060	10,750	19,310	1.20	325	35.8%	2,400	500	0
6	29	35	100.8	45,420	16,500	28,920	1.21	325	36.3%	2,600	1,000	0
7	37	45	131.4	59,205	20,500	38,705	1.22	327	34.6%	3,500	500	0
8	33	40	116.8	52,560	17,000	35,560	1.21	327	32.3%	2,400	500	0
9	30	44	107.3	48,345	19,000	29,345	1.47	329	39.3%	3,600	0	0
10	47	54	160.3	72,135	22,250	49,885	1.15	329	30.8%	3,600	0	0
11	30	38	109.7	49,365	17,500	31,865	1.27	332	35.5%	3,200	0	0
12	35	44	120.4	54,240	20,750	33,490	1.26	332	38.3%	3,200	200	0
1	26	33	93.6	42,120	14,500	27,620	1.27	333	34.4%	3,200	0	0
2	28	35	93.8	42,270	16,000	26,270	1.25	333	37.9%	2,400	0	0
3	31	41	107.2	48,315	19,750	28,565	1.32	333	40.9%	3,000	0	0
計	377	466	1,313.1	591,285	210,000	381,285	1.24	333	35.5%	35,300	4,700	0
前年度	453	628	1,610.8	668,610	289,250	379,360	1.39	359	43.3%	51,800	10,500	0
比較	△ 76	△ 162	△ 297.7	△ 77,325	△ 79,250	1,925	△ 0.15	△ 26	-7.8%	△ 16,500	△ 5,800	0

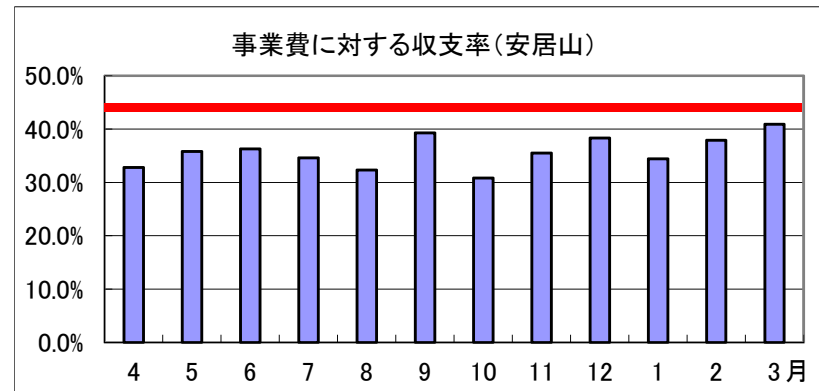
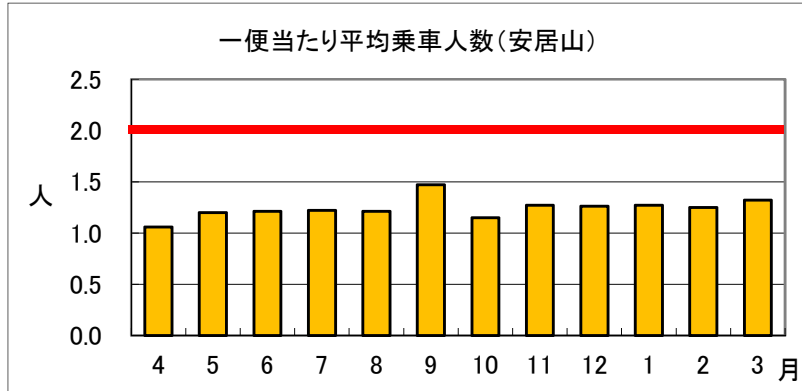

## 上野エリア

月	運行台数 (台)	輸送人数 (人)	実車走行 キロ数	運行経費 (円)	運賃収入 (円)	委託料 (円)	平均乗車人数 -目標値- 2.1(人)	会員数	収支率 -目標値- 35%	イオン100円 サービス券 (円)	高齢者免許 返納支援券 (円)	サポーター サービス券 (円)
4	44	56	342.5	126,725	27,450	99,275	1.27	797	21.7%	2,000	0	0
5	47	64	376.7	139,379	30,850	108,529	1.36	798	22.1%	1,700	200	0
6	57	84	473.0	175,010	42,300	132,710	1.47	802	24.2%	1,700	700	0
7	54	68	428.3	158,471	34,550	123,921	1.26	805	21.8%	1,400	0	0
8	49	67	371.7	138,211	33,050	105,161	1.37	807	23.9%	2,000	0	0
9	70	100	602.2	222,814	52,850	169,964	1.43	811	23.7%	4,600	600	0
10	53	65	418.0	154,660	34,750	119,910	1.23	817	22.5%	2,000	0	0
11	64	87	520.7	192,659	46,100	146,559	1.36	820	23.9%	2,000	500	0
12	55	76	458.4	169,801	38,850	130,951	1.38	821	22.9%	2,200	0	0
1	36	53	297.6	110,112	29,450	80,662	1.47	826	26.7%	1,800	0	0
2	52	72	437.1	161,727	38,400	123,327	1.38	828	23.7%	2,800	0	0
3	60	80	478.8	177,246	40,050	137,196	1.33	833	22.6%	3,800	0	0
計	641	872	5,205.0	1,926,815	448,650	1,478,165	1.36	833	23.3%	28,000	2,000	0
前年度	991	1,650	8,577.0	2,959,332	834,100	2,125,232	1.66	856	28.2%	45,100	45,200	0
比較	△ 350	△ 778	△ 3,372.0	△ 1,032,517	△ 385,450	△ 647,067	△ 0.30	△ 23	-4.9%	△ 17,100	△ 43,200	0

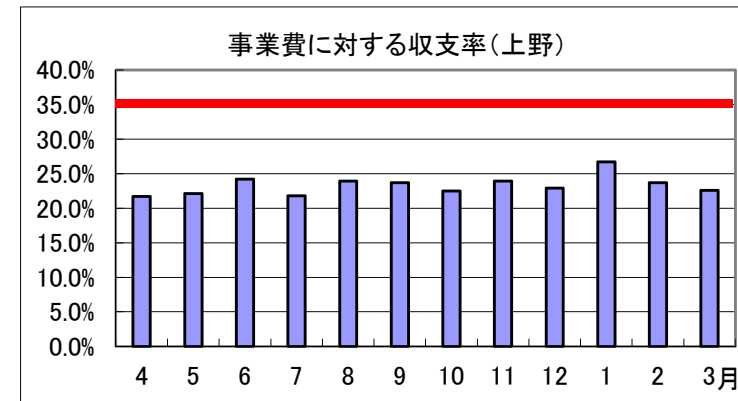
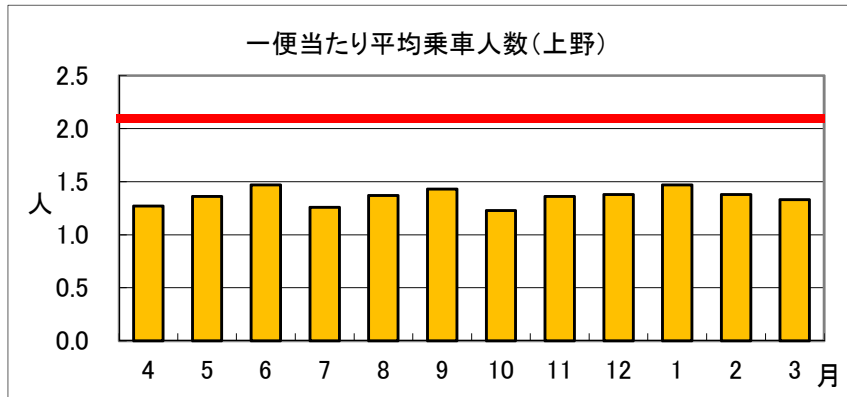

## 南部エリア

月	運行台数 (台)	輸送人数 (人)	実車走行 キロ数	運行経費 (円)	運賃収入 (円)	委託料 (円)	平均乗車人数 -目標値- 1.6(人)	会員数	収支率 -目標値- 35%	イオン100円 サービス券 (円)	高齢者免許 返納支援券 (円)	サポーター サービス券 (円)
4	6	7	11.0	4,950	2,750	2,200	1.17	245	55.6%	0	1,500	0
5	6	7	12.7	5,775	3,250	2,525	1.17	245	56.3%	0	1,800	0
6	7	8	14.6	6,780	4,000	2,780	1.14	245	59.0%	0	2,000	0
7	7	7	13.4	6,150	2,750	3,400	1.00	246	44.7%	0	1,000	0
8	10	13	24.9	11,220	6,250	4,970	1.30	246	55.7%	0	1,000	0
9	8	10	18.9	8,505	4,750	3,755	1.25	247	55.8%	200	2,300	0
10	10	10	21.8	9,810	4,750	5,060	1.00	247	48.4%	0	1,500	0
11	6	6	15.8	7,110	3,000	4,110	1.00	248	42.2%	0	0	0
12	4	4	9.6	4,320	2,000	2,320	1.00	249	46.3%	0	500	0
1	2	2	5.3	2,385	750	1,635	1.00	251	31.4%	0	0	0
2	7	7	15.9	7,155	2,750	4,405	1.00	253	38.4%	100	500	0
3	6	6	14.2	6,390	2,750	3,640	1.00	255	43.0%	0	500	0
計	79	87	178.1	80,550	39,750	40,800	1.10	255	49.3%	300	12,600	0
前年度	100	104	216.4	97,784	47,500	50,284	1.04	261	48.6%	1,100	7,900	0
比較	△ 21	△ 17	△ 38.3	△ 17,234	△ 7,750	△ 9,484	0.06	△ 6	0.7%	△ 800	4,700	0

一便当たり平均乗車人数(南部)

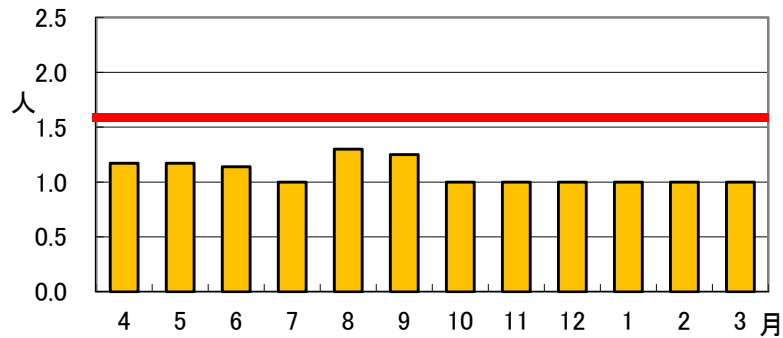

事業費に対する収支率(南部)

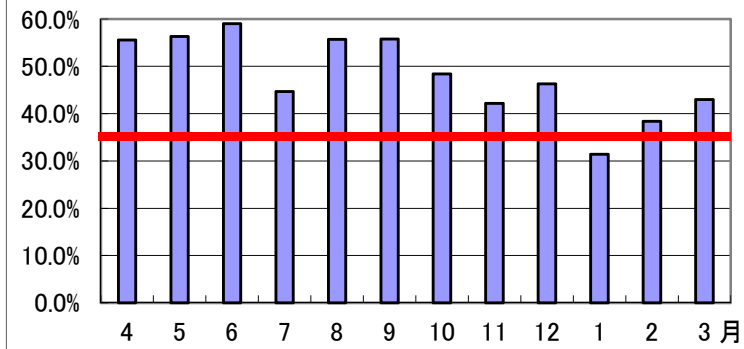

## 富士根エリア

月	運行台数 (台)	輸送人数 (人)	実車走行 キロ数	運行経費 (円)	運賃収入 (円)	委託料 (円)	平均乗車人数 -目標値- 2.1(人)	会員数	収支率 -目標値- 35%	イオン100円 サービス券 (円)	高齢者免許 返納支援券 (円)	サポーター サービス券 (円)
4	58	99	326.0	123,880	52,450	71,430	1.71	752	42.3%	3,000	0	0
5	68	120	390.0	148,200	57,850	90,350	1.76	752	39.0%	4,800	0	0
6	79	149	475.7	180,766	72,550	108,216	1.89	757	40.1%	7,000	800	0
7	86	166	531.6	202,008	79,800	122,208	1.93	759	39.5%	8,200	800	0
8	83	175	549.1	208,658	86,700	121,958	2.11	760	41.6%	9,500	3,400	0
9	87	170	541.1	205,618	83,700	121,918	1.95	765	40.7%	8,600	1,200	0
10	102	191	622.8	236,664	102,800	133,864	1.87	772	43.4%	10,800	4,000	0
11	74	159	473.1	179,778	82,900	96,878	2.15	786	46.1%	8,200	3,600	0
12	75	153	466.5	177,270	81,750	95,520	2.04	790	46.1%	8,400	9,300	0
1	73	146	453.7	172,406	78,400	94,006	2.00	790	45.5%	8,800	3,500	0
2	82	168	500.7	190,266	88,900	101,366	2.05	791	46.7%	8,700	1,200	0
3	98	213	626.3	237,994	112,850	125,144	2.17	791	47.4%	11,800	4,000	0
計	965	1,909	5,956.6	2,263,508	980,650	1,282,858	1.98	791	43.3%	97,800	31,800	0
前年度	900	1,677	5,507.1	1,956,649	841,950	1,114,699	1.86	807	43.0%	77,600	26,500	0
比較	65	232	449.5	306,859	138,700	168,159	0.12	△ 16	0.3%	20,200	5,300	0

一便当たり平均乗車人数(富士根)

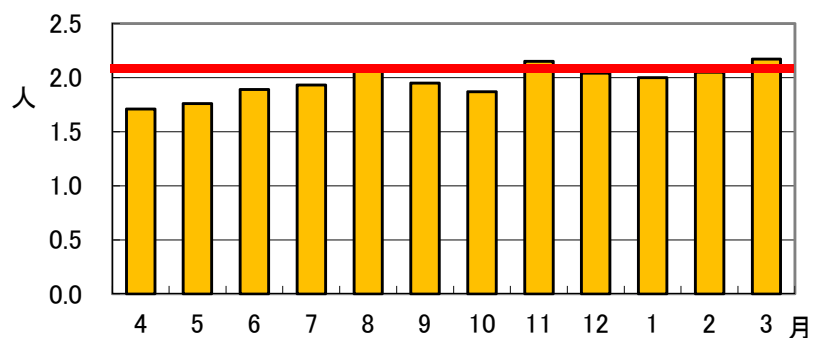

事業費に対する収支率(富士根)

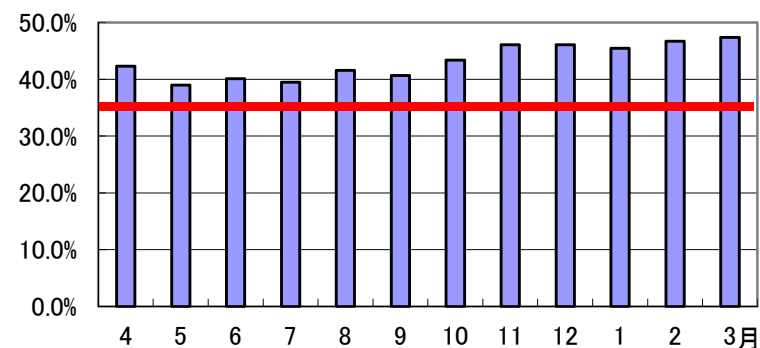

# 北山エリア

月	運行台数 (台)	輸送人数 (人)	実車走行 キロ数	運行経費 (円)	運賃収入 (円)	委託料 (円)	平均乗車人数 -目標値- 1.9(人)	会員数	収支率 -目標値- 35%	イオン100円 サービス券 (円)	高齢者免許 返納支援券 (円)	サポーター サービス券 (円)
4	60	68	435.0	160,950	29,250	131,700	1.13	589	18.2%	400	600	0
5	63	79	459.3	169,941	36,700	133,241	1.25	588	21.6%	800	1,400	0
6	81	98	616.5	228,105	48,600	179,505	1.21	591	21.3%	1,400	5,400	0
7	93	105	700.5	259,185	52,100	207,085	1.13	590	20.1%	1,400	5,200	0
8	85	103	682.4	252,488	49,150	203,338	1.21	593	19.5%	1,200	12,700	0
9	87	106	668.0	247,160	49,550	197,610	1.22	594	20.0%	1,500	2,100	0
10	91	112	667.5	246,975	49,500	197,475	1.23	604	20.0%	1,200	2,800	0
11	78	92	558.7	206,719	40,250	166,469	1.18	609	19.5%	900	1,800	0
12	88	104	626.4	231,768	47,900	183,868	1.18	609	20.7%	1,200	5,900	0
1	77	92	564.2	208,754	44,100	164,654	1.19	609	21.1%	800	300	0
2	72	82	551.3	203,981	38,550	165,431	1.14	608	18.9%	200	3,500	0
3	85	94	629.7	232,989	42,050	190,939	1.11	608	18.0%	1,400	2,600	0
計	960	1,135	7,159.5	2,649,015	527,700	2,121,315	1.18	608	19.9%	12,400	44,300	0
前年度	974	1,184	7,310.1	2,525,479	568,750	1,956,729	1.22	597	22.5%	24,000	15,800	0
比較	△ 14	△ 49	△ 150.6	123,536	△ 41,050	164,586	△ 0.04	11	-2.6%	△ 11,600	28,500	0

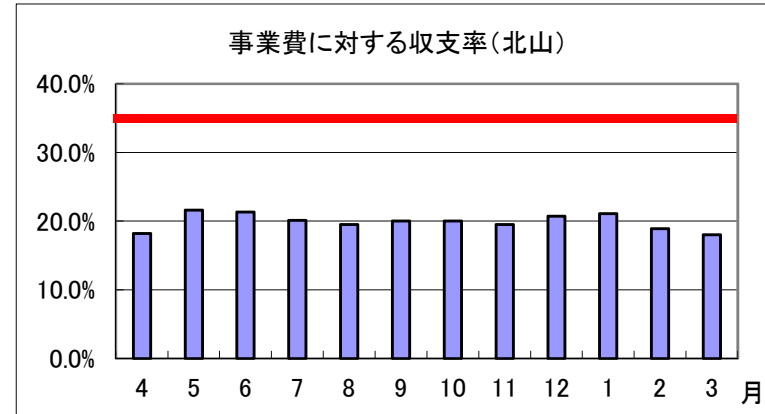
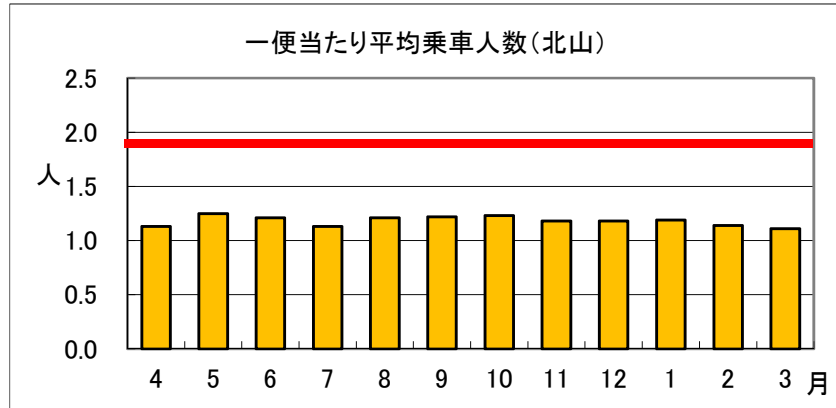



## 北部エリア

月	運行台数 (台)	輸送人数 (人)	実車走行 キロ数	運行経費 (円)	運賃収入 (円)	委託料 (円)	平均乗車人数 -目標値- 1.5(人)	会員数	収支率 -目標値- 35%	イオン100円 サービス券 (円)	高齢者免許 返納支援券 (円)	サポーター サービス券 (円)	小規模児童 (円)
4	25	34	155.9	63,919	17,650	46,269	1.36	334	27.6%	0	0	0	5,250
5	21	30	129.2	52,972	17,900	35,072	1.43	335	33.8%	0	0	0	2,800
6	44	71	257.6	105,616	33,250	72,366	1.61	335	31.5%	0	0	0	15,050
7	55	80	423.8	173,758	38,550	135,208	1.45	335	22.2%	0	1,000	0	15,750
8	49	69	426.2	174,742	34,600	140,142	1.41	336	19.8%	0	5,400	0	11,200
9	53	78	386.5	158,465	36,600	121,865	1.47	337	23.1%	0	0	0	15,750
10	53	68	407.9	167,239	33,850	133,389	1.28	337	20.2%	0	1,400	0	11,550
11	42	57	335.1	137,391	27,150	110,241	1.36	339	19.8%	0	2,100	0	10,850
12	47	61	374.6	153,586	28,900	124,686	1.30	339	18.8%	0	0	0	9,100
1	39	48	233.5	95,735	22,700	73,035	1.23	338	23.7%	0	0	0	7,700
2	45	63	277.2	113,652	29,000	84,652	1.40	342	25.5%	0	0	0	9,800
3	40	54	294.0	120,540	26,800	93,740	1.35	341	22.2%	0	0	0	7,700
計	513	713	3,701.5	1,517,615	346,950	1,170,665	1.39	341	22.9%	0	9,900	0	122,500
前年度	318	388	2,488.2	958,758	213,050	745,708	1.22	374	22.2%	0	2,500	0	39,900
比較	195	325	1,213.3	558,857	133,900	424,957	0.17	△ 33	0.7%	0	7,400	0	82,600

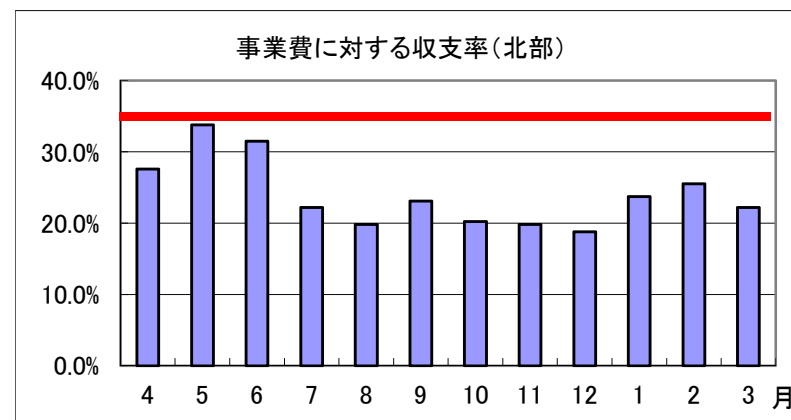
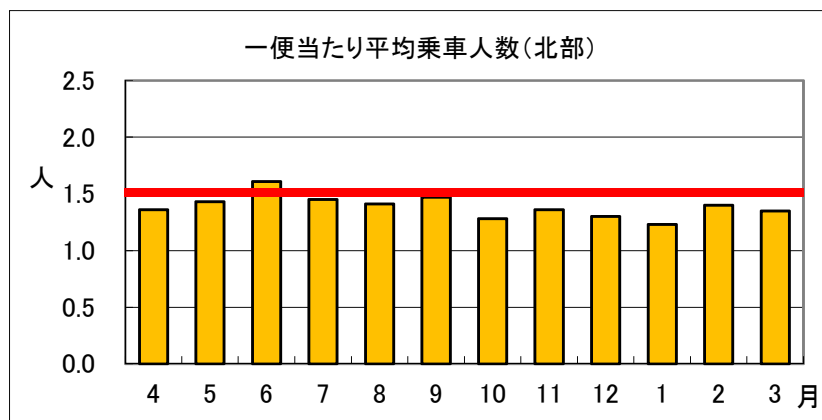

## 内房エリア

月	運行台数 (台)	輸送人数 (人)	実車走行 キロ数	運行経費 (円)	運賃収入 (円)	委託料 (円)	平均乗車人数 -目標値- 1.5(人)	会員数	収支率 -目標値- 35%	イオン100円 サービス券 (円)	高齢者免許 返納支援券 (円)	サポーター サービス券 (円)
4	8	8	45.6	17,328	2,150	15,178	1.00	97	12.4%	0	0	0
5	8	9	36.0	13,680	3,400	10,280	1.13	97	24.9%	0	0	0
6	15	15	65.7	24,966	5,600	19,366	1.00	97	22.4%	0	0	0
7	5	5	17.3	6,574	1,800	4,774	1.00	98	27.4%	0	300	0
8	8	8	42.9	16,302	2,700	13,602	1.00	98	16.6%	0	0	0
9	11	15	55.5	21,090	6,700	14,390	1.36	98	31.8%	0	0	0
10	15	21	76.4	29,032	10,300	18,732	1.40	98	35.5%	0	0	0
11	15	22	78.3	29,754	9,700	20,054	1.47	101	32.6%	0	300	0
12	13	17	67.5	25,650	7,200	18,450	1.31	101	28.1%	0	0	0
1	18	23	94.9	36,062	9,700	26,362	1.28	101	26.9%	0	0	0
2	7	10	36.8	13,984	4,400	9,584	1.43	101	31.5%	0	0	0
3	7	7	35.9	13,642	2,200	11,442	1.00	102	16.1%	0	0	0
計	130	160	652.8	248,064	65,850	182,214	1.23	102	26.5%	0	600	0
前年度	124	142	559.5	198,494	47,950	150,544	1.15	100	24.2%	0	3,600	0
比較	6	18	93.3	49,570	17,900	31,670	0.08	2	2.3%	0	△ 3,000	0

