

平成27年度 宮タク月別実績報告(全体)

■宮タク利用状況(全エリア合計)

運行台数 (台)	輸送人数 (人)	実車走行 キロ数	運行経費 (円)	運賃収入 (円)	委託料 (円)	平均乗車 人数(人)	会員数 (人)	収支率 -目標値- 35%	イオン100円 サービス券(円)	高齢者免許返 納支援券 (円)	サポーター サービス券 (円)
6,360	10,751	42,231.6	15,610,072	5,343,550	10,266,522	1.69	3,920	34.2%	479,200	69,800	0

月	運行台数 (台)	輸送人数 (人)	実車走行 キロ数	運行経費 (円)	運賃収入 (円)	委託料 (円)	平均乗車 人数(人)	会員数	収支率 -目標値- 35%	イオン100円 サービス券 (円)	高齢者免許 返納支援券 (円)	サポーター サービス券 (円)
4	564	986	3,743	1,389,967	486,000	903,967	1.75	3,635	35.0%	37,200	2,800	0
5	519	893	3,514	1,305,808	444,100	861,708	1.72	3,665	34.0%	33,900	6,600	0
6	576	974	3,823	1,404,146	471,350	932,796	1.69	3,684	33.6%	38,600	9,800	0
7	600	1,000	3,955	1,461,075	504,650	956,425	1.67	3,713	34.5%	39,500	5,700	0
8	540	831	3,384	1,255,406	408,500	846,906	1.54	3,732	32.5%	35,000	10,000	0
9	508	885	3,530	1,307,063	436,200	870,863	1.74	3,746	33.4%	36,000	2,600	0
10	561	981	3,700	1,370,202	483,550	886,652	1.75	3,767	35.3%	38,400	5,200	0
11	491	837	3,374	1,214,592	410,800	803,792	1.70	3,797	33.8%	30,200	5,400	0
12	527	925	3,523	1,309,717	461,150	848,567	1.76	3,839	35.2%	36,100	5,100	0
1	453	751	3,007	1,111,221	379,700	731,521	1.66	3,863	34.2%	87,800	6,200	0
2	507	849	3,404	1,257,554	425,450	832,104	1.67	3,889	33.8%	31,200	3,300	0
3	514	839	3,277	1,223,321	432,100	791,221	1.63	3,920	35.3%	35,300	7,100	0
計	6,360	10,751	42,231.6	15,610,072	5,343,550	10,266,522	1.69	3,920	34.2%	479,200	69,800	0
H26	5,929	11,370	41,411.4	14,655,250	4,709,950	9,945,300	1.92	3,544	32.1%	469,300	29,000	0
比較	431	△ 619	820.2	954,822	633,600	321,222	△ 0.23	376	2.1%	9,900	40,800	0

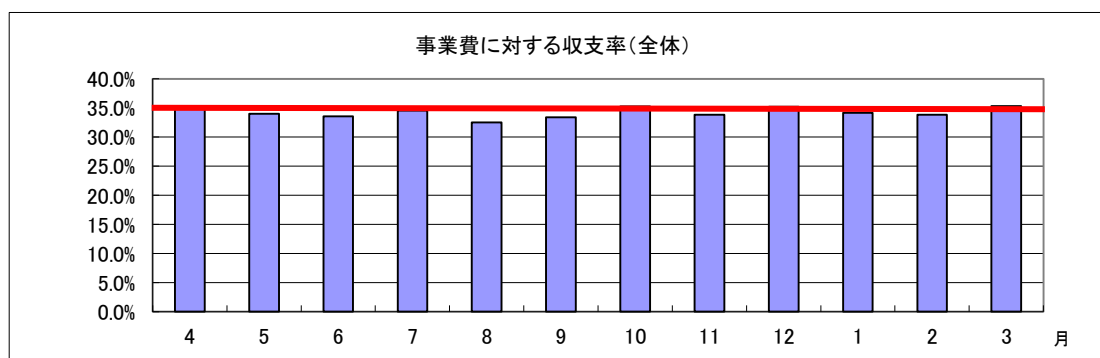
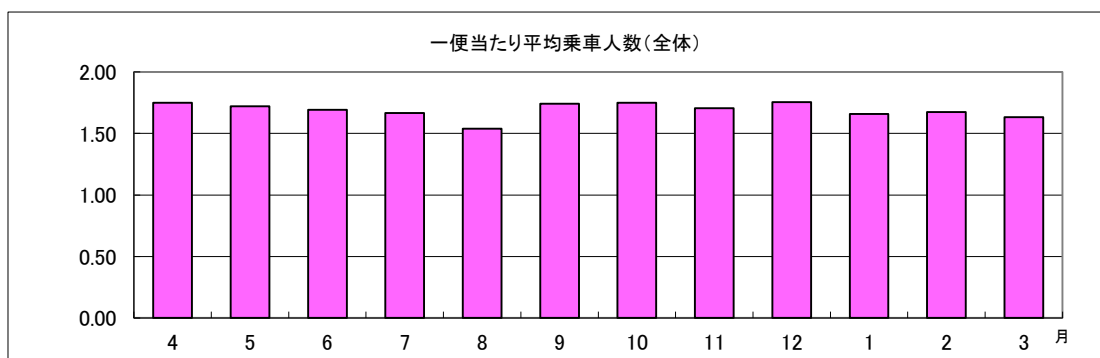

■エリア別利用状況

＜山宮エリア＞

月	運行台数 (台)	輸送人数 (人)	実車走行 キロ数	運行経費 (円)	運賃収入 (円)	委託料 (円)	平均乗車人数 -目標値- 2.0(人)	会員数	収支率 -目標値- 35%	イオン100円 サービス券 (円)	高齢者免許 返納支援券 (円)	サポーター サービス券 (円)
4	157	340	1,320.8	528,320	197,450	330,870	2.17	1,111	37.4%	10,900	0	0
5	157	333	1,350.9	540,360	189,950	350,410	2.12	1,118	35.2%	10,400	600	0
6	151	282	1,132.6	453,040	159,550	293,490	1.87	1,122	35.2%	8,400	2,300	0
7	172	348	1,357.6	543,040	204,950	338,090	2.02	1,128	37.7%	12,900	2,000	0
8	153	283	1,219.1	487,640	161,050	326,590	1.85	1,134	33.0%	10,800	3,600	0
9	153	319	1,284.4	513,760	181,750	332,010	2.08	1,135	35.4%	11,800	0	0
10	153	319	1,275.3	510,120	187,600	322,520	2.08	1,141	36.8%	12,900	1,000	0
11	142	284	1,206.8	482,720	164,450	318,270	2.00	1,151	34.1%	8,900	600	0
12	162	358	1,381.5	552,600	203,800	348,800	2.21	1,165	36.9%	13,500	1,000	0
1	138	255	1,097.0	438,800	147,250	291,550	1.85	1,165	33.6%	10,300	600	0
2	149	285	1,227.3	490,920	167,050	323,870	1.91	1,166	33.0%	9,600	0	0
3	163	330	1,344.0	537,600	193,650	343,950	2.02	1,169	36.0%	13,300	1,200	0
計	1,850	3,736	15,197.3	6,078,920	2,158,500	3,920,420	2.02	1,169	35.5%	133,700	12,900	0
H26	1,801	3,815	14,579.0	5,102,650	1,697,250	3,405,400	2.12	1,091	33.3%	106,500	7,100	0
比較	49	△ 79	618.3	976,270	461,250	515,020	△ 0.10	78	2.2%	27,200	5,800	0

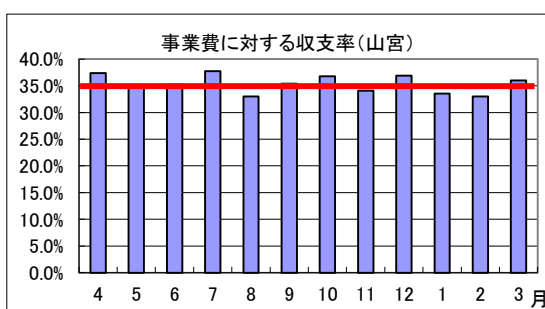
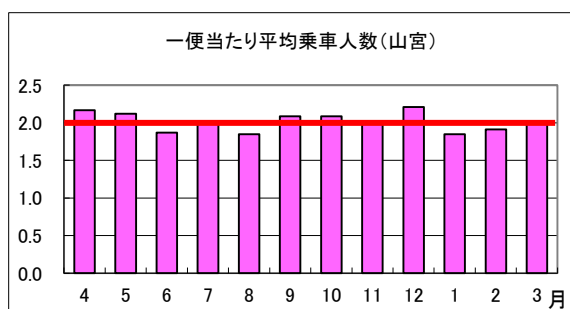

＜山本エリア＞

月	運行台数 (台)	輸送人数 (人)	実車走行 キロ数	運行経費 (円)	運賃収入 (円)	委託料 (円)	平均乗車人数 -目標値- 2.2(人)	会員数	収支率 -目標値- 35%	イオン100円 サービス券 (円)	高齢者免許 返納支援券 (円)	サポーター サービス券 (円)
4	119	226	516.5	185,940	96,000	89,940	1.90	567	51.6%	9,200	0	0
5	99	197	460.6	165,816	83,500	82,316	1.99	569	50.4%	7,900	500	0
6	110	211	504.3	181,986	90,000	91,986	1.92	571	49.5%	8,700	0	0
7	110	201	507.8	183,072	84,500	98,572	1.83	574	46.2%	9,600	0	0
8	109	168	437.1	157,356	71,750	85,606	1.54	577	45.6%	8,400	0	0
9	99	160	441.3	158,868	70,250	88,618	1.62	577	44.2%	8,200	0	0
10	101	183	470.9	169,890	77,500	92,390	1.81	578	45.6%	5,700	2,300	0
11	86	159	423.0	152,286	66,750	85,536	1.85	579	43.8%	5,000	1,000	0
12	109	185	483.9	174,450	77,000	97,450	1.70	579	44.1%	7,000	2,200	0
1	92	173	427.7	154,014	73,000	81,014	1.88	582	47.4%	5,600	1,900	0
2	103	170	417.5	150,444	73,500	76,944	1.65	585	48.9%	7,600	2,100	0
3	105	181	466.0	167,904	77,750	90,154	1.72	589	46.3%	8,000	3,800	0
計	1,242	2,214	5,556.6	2,002,026	941,500	1,060,526	1.78	589	47.0%	90,900	13,800	0
H26	1,292	2,639	6,158.3	2,218,590	964,700	1,253,890	2.04	555	43.5%	95,700	2,200	0
比較	△ 50	△ 425	△ 601.7	△ 216,564	△ 23,200	△ 193,364	△ 0.26	34	3.5%	△ 4,800	11,600	0

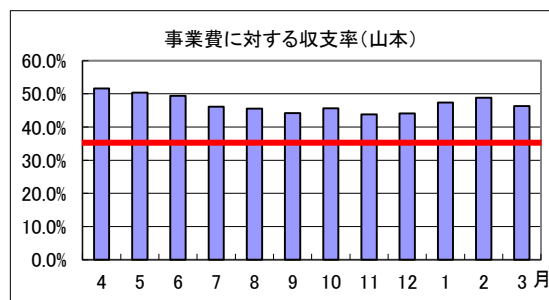
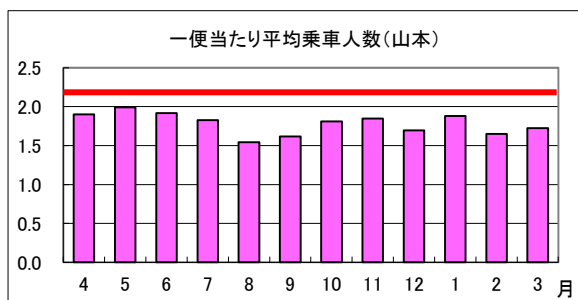

<安居山エリア>

月	運行台数 (台)	輸送人数 (人)	実車走行 キロ数	運行経費 (円)	運賃収入 (円)	委託料 (円)	平均乗車人数 -目標値- 2.0(人)	会員数	収支率 -目標値- 35%	イオン100円 サービス券 (円)	高齢者免許 返納支援券 (円)	サポーター サービス券 (円)
4	59	90	251.7	103,197	38,250	64,947	1.53	280	37.1%	5,900	200	0
5	44	61	174.9	71,709	28,000	43,709	1.39	280	39.0%	5,100	900	0
6	52	82	216.5	88,765	35,250	53,515	1.58	280	39.7%	6,700	0	0
7	51	74	200.9	82,369	33,000	49,369	1.45	280	40.1%	6,000	200	0
8	51	76	219.6	90,036	32,250	57,786	1.49	280	35.8%	4,500	0	0
9	46	69	188.0	77,080	29,000	48,080	1.50	281	37.6%	3,900	0	0
10	60	94	236.3	96,883	40,250	56,633	1.57	283	41.5%	5,500	0	0
11	52	79	217.2	89,052	33,000	56,052	1.52	283	37.1%	3,900	0	0
12	51	75	200.3	82,123	32,250	49,873	1.47	283	39.3%	3,700	0	0
1	35	52	136.4	55,924	23,250	32,674	1.49	283	41.6%	2,600	0	0
2	45	71	178.9	73,349	30,750	42,599	1.58	283	41.9%	3,100	0	0
3	51	73	189.8	77,818	31,500	46,318	1.43	283	40.5%	4,000	0	0
計	597	896	2,410.5	988,305	386,750	601,555	1.50	283	39.1%	54,900	1,300	0
H26	686	1,268	2,965.1	1,215,691	422,200	793,491	1.85	277	34.7%	89,900	4,500	0
比較	△ 89	△ 372	△ 554.6	△ 227,386	△ 35,450	△ 191,936	△ 0.35	6	4.4%	△ 35,000	△ 3,200	0

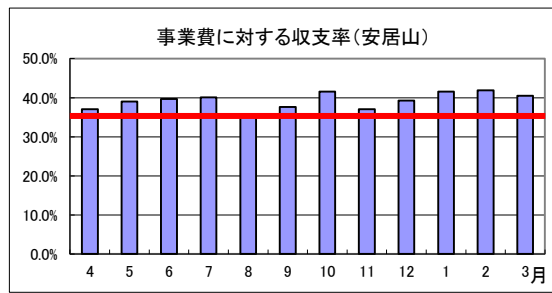
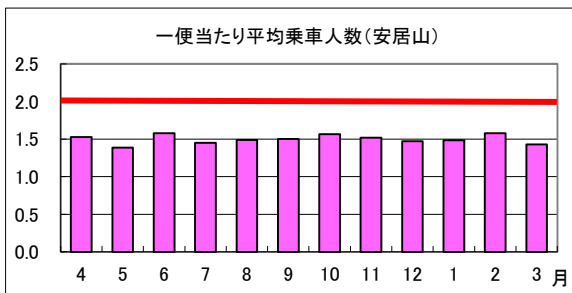

<上野エリア>

月	運行台数 (台)	輸送人数 (人)	実車走行 キロ数	運行経費 (円)	運賃収入 (円)	委託料 (円)	平均乗車人数 -目標値- 2.1(人)	会員数	収支率 -目標値- 35%	イオン100円 サービス券 (円)	高齢者免許 返納支援券 (枚)	サポーター サービス券 (円)
4	67	139	697.6	237,184	69,600	167,584	2.07	476	29.3%	7,900	1,500	0
5	69	135	702.8	239,132	70,650	168,482	1.96	483	29.5%	7,600	2,100	0
6	79	156	817.0	278,130	78,200	199,930	1.97	489	28.1%	8,600	2,600	0
7	74	140	734.1	249,594	74,000	175,594	1.89	500	29.6%	5,600	1,300	0
8	66	120	625.3	213,054	61,650	151,404	1.82	504	28.9%	6,700	700	0
9	72	152	746.0	253,640	75,850	177,790	2.11	508	29.9%	8,500	1,300	0
10	80	169	796.3	270,742	89,000	181,742	2.11	512	32.9%	8,600	700	0
11	68	136	638.2	216,988	68,600	148,388	2.00	514	31.6%	6,900	1,600	0
12	72	140	716.6	243,800	71,900	171,900	1.94	522	29.5%	6,200	1,900	0
1	63	119	627.7	213,418	65,000	148,418	1.89	525	30.5%	65,000	2,700	0
2	75	146	777.2	264,248	72,650	191,598	1.95	534	27.5%	5,900	1,200	0
3	68	105	622.2	211,548	56,050	155,498	1.54	543	26.5%	4,900	700	0
計	853	1,657	8,501.0	2,891,478	853,150	2,038,328	1.94	543	29.5%	142,400	18,300	0
H26	897	2,054	9,806.1	3,334,074	928,650	2,405,424	2.29	448	27.9%	105,400	2,600	0
比較	△ 44	△ 397	△ 1,305.1	△ 442,596	△ 75,500	△ 367,096	△ 0.35	95	1.6%	37,000	15,700	0

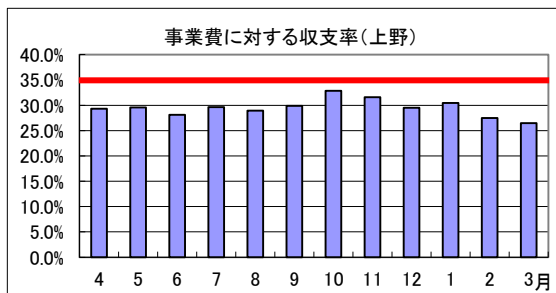
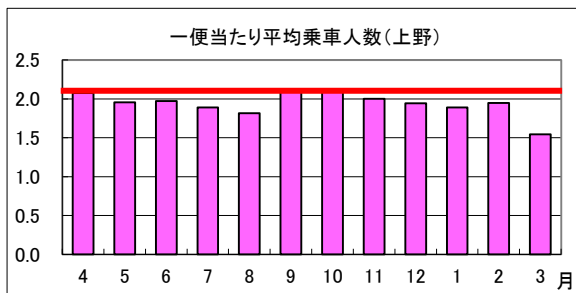

<南部エリア>

月	運行台数 (台)	輸送人数 (人)	実車走行 キロ数	運行経費 (円)	運賃収入 (円)	委託料 (円)	平均乗車人数 -目標値- 1.6(人)	会員数	収支率 -目標値- 35%	イオン100円 サービス券 (円)	高齢者免許 返納支援券 (円)	サポーター サービス券 (円)
4	5	5	14.3	5,863	1,750	4,113	1.00	150	29.8%	0	0	0
5	5	5	8.2	4,154	2,250	1,904	1.00	153	54.2%	0	0	0
6	7	7	18.6	7,899	2,500	5,399	1.00	153	31.6%	0	0	0
7	6	6	16.5	6,799	2,000	4,799	1.00	153	29.4%	0	0	0
8	7	8	21.4	9,170	3,000	6,170	1.14	155	32.7%	0	0	0
9	6	7	18.3	7,783	1,750	6,033	1.17	156	22.5%	0	0	0
10	3	4	8.1	4,175	1,250	2,925	1.33	157	29.9%	0	0	0
11	5	5	12.2	5,357	1,250	4,107	1.00	158	23.3%	0	0	0
12	3	4	6.2	2,897	1,250	1,647	1.33	159	43.1%	0	0	0
1	3	3	7.6	3,430	750	2,680	1.00	162	21.9%	0	0	0
2	4	5	10.8	4,462	1,750	2,712	1.25	162	39.2%	0	0	0
3	4	4	10.9	4,469	1,000	3,469	1.00	164	22.4%	0	0	0
計	58	63	153.1	66,458	20,500	45,958	1.09	164	30.8%	0	0	0
H26	77	94	220.0	90,596	30,800	59,796	1.22	145	34.0%	200	5,600	0
比較	△ 19	△ 31	△ 66.9	△ 24,138	△ 10,300	△ 13,838	△ 0.13	19	-3.2%	△ 200	△ 5,600	0

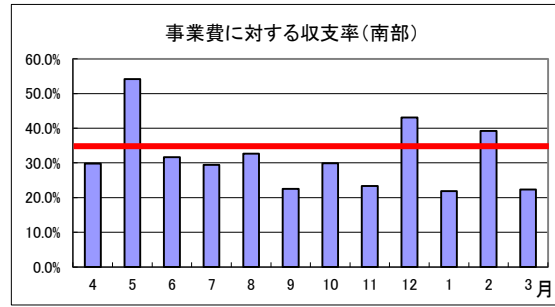
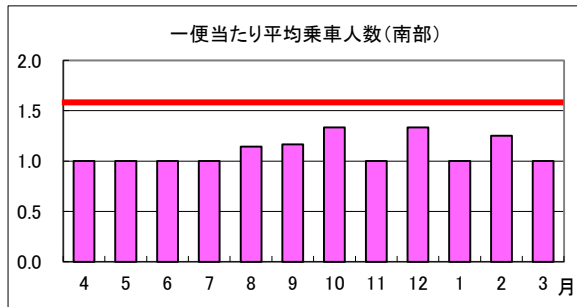

<富士根エリア>

月	運行台数 (台)	輸送人数 (人)	実車走行 キロ数	運行経費 (円)	運賃収入 (円)	委託料 (円)	平均乗車人数 -目標値- 2.1(人)	会員数	収支率 -目標値- 35%	イオン100円 サービス券 (円)	高齢者免許 返納支援券 (円)	サポーター サービス券 (円)
4	50	62	251.0	87,850	31,000	56,850	1.24	404	35.3%	2,400	1,100	0
5	49	59	239.9	83,965	27,750	56,215	1.20	408	33.0%	2,400	1,500	0
6	51	69	256.1	89,635	33,900	55,735	1.35	412	37.8%	2,800	2,600	0
7	48	61	248.7	87,045	27,850	59,195	1.27	416	32.0%	2,800	1,100	0
8	49	56	238.6	83,510	24,150	59,360	1.14	416	28.9%	3,200	2,000	0
9	38	50	200.9	70,315	22,950	47,365	1.32	417	32.6%	3,200	1,100	0
10	51	69	265.7	92,995	31,750	61,245	1.35	420	34.1%	4,000	0	0
11	48	66	257.4	90,090	31,750	58,340	1.38	428	35.2%	4,400	1,300	0
12	38	55	206.3	72,205	28,100	44,105	1.45	439	38.9%	4,500	0	0
1	46	62	242.7	84,945	31,500	53,445	1.35	447	37.1%	3,500	0	0
2	52	69	273.4	95,690	35,050	60,640	1.33	450	36.6%	4,000	0	0
3	62	77	303.4	106,190	36,700	69,490	1.24	453	34.6%	3,600	1,400	0
計	582	755	2,984.1	1,044,435	362,450	681,985	1.30	453	34.7%	40,800	12,100	0
H26	452	576	2,271.7	795,095	239,200	555,895	1.27	396	30.1%	37,400	4,000	0
比較	130	179	712.4	249,340	123,250	126,090	0.03	57	4.6%	3,400	8,100	0

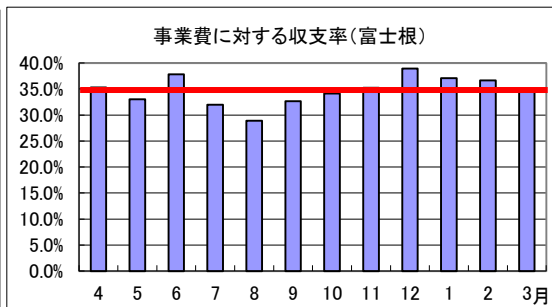
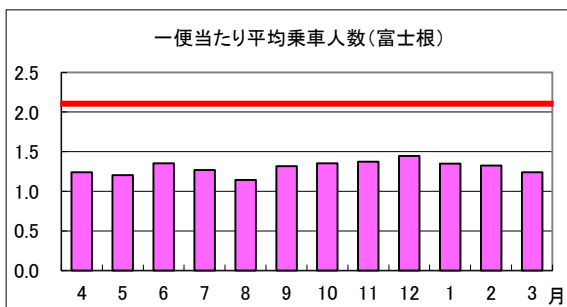

<北山エリア>

月	運行台数 (台)	輸送人数 (人)	実車走行 キロ数	運行経費 (円)	運賃収入 (円)	委託料 (円)	平均乗車人数 -目標値- 1.9(人)	会員数	収支率 -目標値- 35%	イオン100円 サービス券 (円)	高齢者免許 返納支援券 (円)	サポーター サービス券 (円)
4	71	81	466.0	159,252	35,050	124,202	1.14	280	22.0%	900	0	0
5	58	62	376.7	128,078	25,850	102,228	1.07	286	20.2%	500	1,000	0
6	90	124	649.3	220,908	55,200	165,708	1.38	287	25.0%	3,400	2,000	0
7	92	116	649.3	220,942	57,150	163,792	1.26	292	25.9%	2,600	0	0
8	78	90	510.0	173,964	43,700	130,264	1.15	296	25.1%	1,400	1,600	0
9	68	98	515.7	175,338	42,950	132,388	1.44	301	24.5%	400	0	0
10	72	95	472.0	160,976	41,700	119,276	1.32	305	25.9%	1,700	0	0
11	60	71	389.2	132,508	32,950	99,558	1.18	310	24.9%	1,100	0	0
12	64	77	407.0	138,560	35,350	103,210	1.20	315	25.5%	1,200	0	0
1	62	72	399.9	135,966	32,650	103,316	1.16	320	24.0%	800	600	0
2	60	81	419.8	142,912	36,350	106,562	1.35	331	25.4%	1,000	0	0
3	40	47	245.5	83,650	27,250	56,400	1.18	338	32.6%	1,500	0	0
計	815	1,014	5,500.4	1,873,054	466,150	1,406,904	1.24	338	24.9%	16,500	5,200	0
H26	441	593	3,448.2	1,172,388	297,000	875,388	1.34	271	25.3%	34,000	2,400	0
比較	374	421	2,052.2	700,666	169,150	531,516	△ 0.10	67	-0.4%	△ 17,500	2,800	0

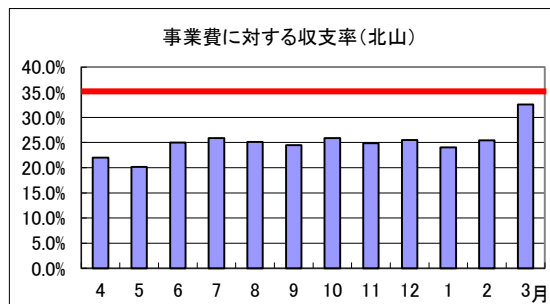
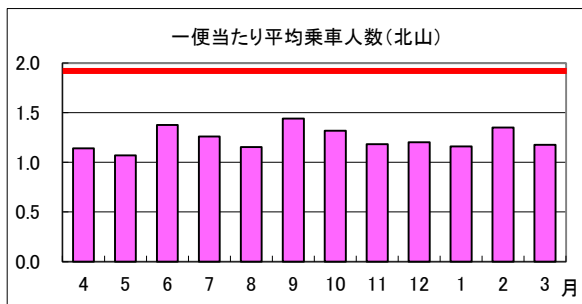

<北部エリア>

月	運行台数 (台)	輸送人数 (人)	実車走行 キロ数	運行経費 (円)	運賃収入 (円)	委託料 (円)	平均乗車人数 -目標値- 1.5(人)	会員数	収支率 -目標値- 35%	イオン100円 サービス券 (円)	高齢者免許 返納支援券 (円)	サポーター サービス券 (円)
4	10	10	122.7	46,626	5,400	41,226	1.00	283	11.6%	0	0	0
5	11	11	88.8	33,744	6,350	27,394	1.00	284	18.8%	0	0	0
6	10	10	131.6	50,008	5,800	44,208	1.00	285	11.6%	0	0	0
7	13	14	128.3	48,754	9,400	39,354	1.08	285	19.3%	0	0	0
8	5	5	38.7	14,706	2,800	11,906	1.00	285	19.0%	0	0	0
9	9	9	78.3	29,754	5,250	24,504	1.00	286	17.6%	0	0	0
10	5	5	56.2	21,356	3,000	18,356	1.00	286	14.0%	0	0	0
11	4	5	28.7	10,906	2,850	8,056	1.25	287	26.1%	0	0	0
12	4	5	25.9	9,842	3,500	6,342	1.25	290	35.6%	0	0	0
1	3	4	27.3	10,374	2,800	7,574	1.33	292	27.0%	0	0	0
2	4	4	32.8	12,464	2,350	10,114	1.00	291	18.9%	0	0	0
3	3	3	27.4	10,412	2,100	8,312	1.00	294	20.2%	0	0	0
計	81	85	786.7	298,946	51,600	247,346	1.05	294	17.3%	0	0	0
H26	119	130	1,271.2	483,056	66,900	416,156	1.09	283	13.8%	200	400	0
比較	△ 38	△ 45	△ 484.5	△ 184,110	△ 15,300	△ 168,810	△ 0.04	11	3.5%	△ 200	△ 400	0

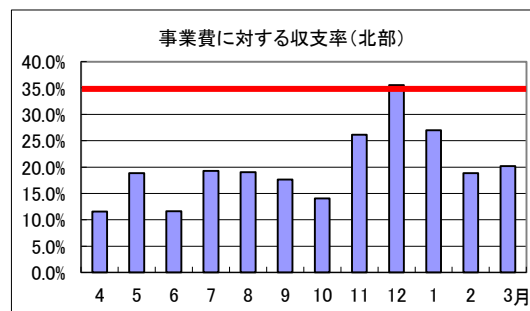
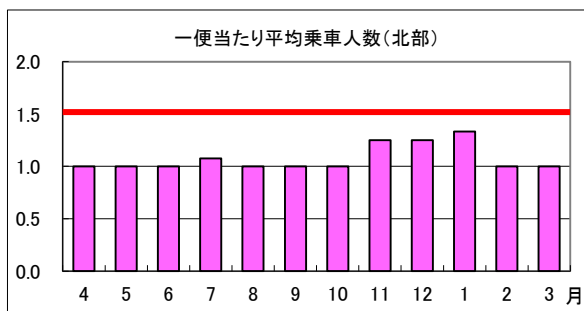

<内房エリア>

月	運行台数 (台)	輸送人数 (人)	実車走行 キロ数	運行経費 (円)	運賃収入 (円)	委託料 (円)	平均乗車人数 -目標値- 1.5(人)	会員数	収支率 -目標値- 35%	イオン100円 サービス券 (円)	高齢者免許 返納支援券 (円)	サポーター サービス券 (円)
4	26	33	102.1	35,735	11,500	24,235	1.27	84	32.2%	0	0	0
5	27	30	111.0	38,850	9,800	29,050	1.11	84	25.2%	0	0	0
6	26	33	96.5	33,775	10,950	22,825	1.27	85	32.4%	0	300	0
7	34	40	111.6	39,460	11,800	27,660	1.18	85	29.9%	0	1,100	0
8	22	25	74.2	25,970	8,150	17,820	1.14	85	31.4%	0	2,100	0
9	17	21	57.5	20,525	6,450	14,075	1.24	85	31.4%	0	200	0
10	36	43	118.7	43,065	11,500	31,565	1.19	85	26.7%	0	1,200	0
11	26	32	200.8	34,685	9,200	25,485	1.23	87	26.5%	0	900	0
12	24	26	94.8	33,240	8,000	25,240	1.08	87	24.1%	0	0	0
1	11	11	41.0	14,350	3,500	10,850	1.00	87	24.4%	0	400	0
2	15	18	65.9	23,065	6,000	17,065	1.20	87	26.0%	0	0	0
3	18	19	67.8	23,730	6,100	17,630	1.06	87	25.7%	0	0	0
計	282	331	1,141.9	366,450	102,950	263,500	1.17	87	28.1%	0	6,200	0
H26	164	201	691.8	243,110	63,250	179,860	1.23	78	26.0%	0	200	0
比較	118	130	450.1	123,340	39,700	83,640	△0.06	9	2.1%	0	6,000	0

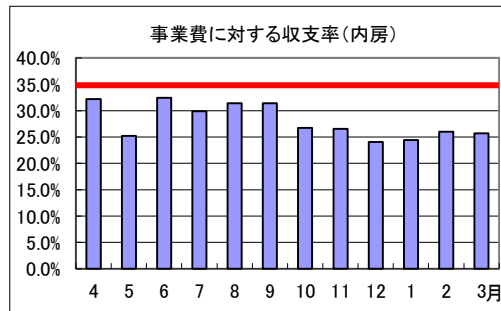
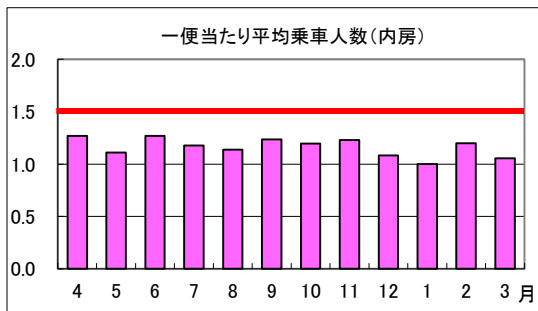

【参考】エリア内人口に対する会員数および利用者数

平成27年度

エリア	人口 H28.4.1現在	会員数 H28.3末現在	利用者数 H28.3月	会員率	利用者率
山宮エリア	31,168	1,169	72	4%	6%
山本エリア	13,101	589	34	4%	6%
安居山エリア	6,855	283	20	4%	7%
上野エリア	20,803	164	41	1%	25%
南部エリア	8,511	543	3	6%	1%
富士根エリア	24,499	453	16	2%	4%
北山エリア	12,389	338	17	3%	5%
北部エリア	5,760	294	1	5%	0%
内房エリア	1,340	87	8	6%	9%
エリア外	20,744				
<b>計</b>	<b>145,170</b>	<b>3,920</b>	<b>212</b>	<b>3%</b>	<b>5%</b>

平成26年度 ※27.4月からリニューアルでエリア外人口は減る。この数字はリニューアル前のエリア区分での仕分け

エリア	人口 H27.4.1現在	会員数 H26.3末現在	利用者数 H26.3月	会員率	利用者率
山宮エリア	27,171	1,091	76	4%	7%
山本エリア	11,147	555	33	5%	6%
安居山エリア	6,105	277	21	5%	8%
上野エリア	19,533	448	49	2%	11%
南部エリア	6,909	145	2	2%	1%
富士根エリア	23,674	396	14	2%	4%
北山エリア	12,389	271	16	2%	6%
北部エリア	5,812	283	3	5%	1%
内房エリア	1,382	78	9	6%	12%
エリア外	20,744				
<b>計</b>	<b>134,866</b>	<b>3,544</b>	<b>223</b>	<b>3%</b>	<b>6%</b>