

2022 (令和4年)

12
No.713

広報

ふじのみや



秋染まる宮

広報ふじのみやは、自治会の協力で配布しています。自治会に加入して地域活動に協力しましょう。

- 3 新型コロナ関連情報
- 4 秋染まる宮
- 6 第35期竜王戦第3局富士宮対局
- 8 市民芸術祭美術展
- 9 市民文芸ふじのみや
- 10 あなたにできる手助けを
- 12 こども・こそだて
- 14 いきいきライフ
- 18 見逃せない情報
- 24 年末年始業務のお知らせ
- 25 わが家のスター／読者プレゼント
- 26 歩く博物館
- 27 暮らしのなかに
- 28 消費生活
- 29 図書館／文化会館
- 30 宮ゼミ
- 31 スケジュール
- 32 まちかど写真館
- 別冊 創宮 vol.36

統計

人口と世帯数 (R4.11.1現在)

男性 64,336 (-33) ※()は前月比
女性 65,216 (-37)
合計 129,552 (-70) 世帯 58,322 (+14)

～富士宮の特産～



村山にある「のざわ牧場」では、和牛の飼育のほか、市内で育った豚や鶏で、ハム・ソーセージを製造しています。

以前は、約50頭の牛を搾乳しながら食肉用として飼育していましたが、「牛肉だけでなく、お肉の専門家としてもっとお客様に喜んでいただきたい」と、ドイツで製法を学び、10年程前からハム・ソーセージの加工を始めました。

本場仕込みの製法は、歯ごたえや舌ざわりが格別で、素材本来の味を楽しめます。



ハム・ソーセージのオリンピックといわれる「2022年度IFFA日本食肉加工コンテスト第2回」が9月に開催され、のざわ牧場の6品が金賞、1品が銀賞を受賞しました。

のざわ牧場の商品は、公式ウェブサイトのほか、う宮～なや、まかいの牧場などで購入できます。

公式ウェブサイト



新型コロナ関連情報

問 健康増進課 ☎22-2727 FAX 28-0267

早めのワクチン接種の検討を

感染が、急激に拡大しています。年末年始は会食の機会が増え、感染拡大のリスクが高まります。

基本的な感染対策はもちろん、早めのワクチン接種を検討してください。

オミクロン株対応のワクチン

次の全てを満たす人は、接種できます

- ・12歳以上の人
- ・2～4回目の接種を完了している人
- ・最後の接種から3カ月を経過している人
- ・オミクロン株対応のワクチンを初めて接種する人



集団または個別で接種できます

・集団接種

場 所	旧東京電力建物（錦町8-15） 保健センター（宮原12-1）
ワクチンの種類	ファイザー社製・モデルナ社製

・個別接種

場 所	市内36医療機関
ワクチンの種類	ファイザー社製

乳幼児・小児用のワクチン

子どもへの感染が拡大しています。基礎疾患のない子どもが感染し、重症化したり、死亡するケースも増えていきます。

乳幼児(6カ月～4歳)や小児(5歳～11歳)用のワクチンも、大人用のワクチンと同じように、接種することで発症予防や重症化予防の効果が期待できます。

接種券が届いたら、インターネットまたは電話で予約できます。できるだけ早い接種を検討してください。

ワクチン接種に関する最新情報は、市公式ウェブサイトでお知らせしています。

HP トップページ>市民の皆さんへ>健康・福祉>新型コロナウイルス感染症>新型コロナウイルスワクチン接種について



新型コロナワクチンは、インフルエンザワクチンと一緒に接種できます。

困りごとがあるときは相談を

自宅で療養している人や、感染の不安がある人などで、困りごとのあるときは、相談してください。



健康に不安があるとき

自宅療養中に症状が悪化した

喘息や糖尿病などの持病があり不安

感染していることがわかった

発熱の症状がある



買い物に行けないとき

家族全員が感染しているため、食料品を買いに出かけられない

頼める人がいない



身近な人が感染したとき

自分が濃厚接触者に該当するか知りたい



相談窓口

■新型コロナ在宅支援相談窓口

☎22-1250 8:30～16:00

(土・日・祝日、12/29(木)～1/3(火)を除く)

所 市役所1階福祉企画課



■静岡県新型コロナ療養者支援センター

☎0120-546-199(24時間対応)

秋染まる宮

富士山から始まる紅葉は、1ヵ月程をかけながらふもとに広がり、木々を赤や黄色に染めていきます。

爽やかな風が吹くこの季節、市内各地ではさまざまな秋の祭りが開催されます。





6



7



8



9



10



11

【中宮八幡堂例祭】

11月30日(日)、標高1,280m(粟倉)付近にある中宮八幡堂*で、村山の山伏(富士山中で修行する修験者)などによって、しめやかに執り行われました。

※「馬返し」とも言われ、登山者はここで馬を降りました。かつては、村山口登山道の中継点として、村山の役人が常駐していました。

【信長公黄葉まつり】

11月13日(日)、境内の大銀杏が黄色に色付く富士山西山本門寺で、信長公をしのび、駿府鉄砲衆による火縄銃演武などが披露されました。

【富士宮まつり】

11月3日(木・祝)～5日(土)、富士山本宮浅間大社の秋季例大祭に合わせて開催され、20区が山車や屋台を引き回しました。県指定無形民俗文化財「富士宮囃子」で太鼓や笛、かねをにぎやかに響かせながら、激しい競り合いが繰り広げられました。

第35期

竜王戦

第3局
富士宮対局



10月28日(金)・29日(土)、第35期竜王戦の第3局が市内で行われました。

藤井聡太竜王、広瀬章人8段とも1勝1敗で迎えた富士宮対局は、藤井竜王が劇的な逆転勝利を収めました。





1



2



3



4

1 割烹旅館たちばな(野中)で、2日間の対局が行われました。

2 対局前日の27日(木)、ゲストハウス フォレストヒルズ(黒田)で前夜祭が開かれ、竜王と挑戦者が対局への意気込みを語りました。

3 29日(土)の終局後、大盤解説が行われていた市民文化会館に、竜王と挑戦者がサプライズで登場し、大盤を使って対局を振り返りました。

4 「おやつ選びコンテスト」で、市内の菓子店や飲食店の「おやつ」38品の中から7品が竜王と挑戦者の「おやつメニュー」として選ばれました。

[写真提供]

1 2 3 第35回竜王戦第3局富士宮対局実行委員会

4 読売新聞社

第42回 市民芸術祭美術展

芸術祭賞

写真の部 村井 孝彦



「よっしゃー?」

日本画の部 望月 規枝



「見守る樹」

書道の部 中野 珠光

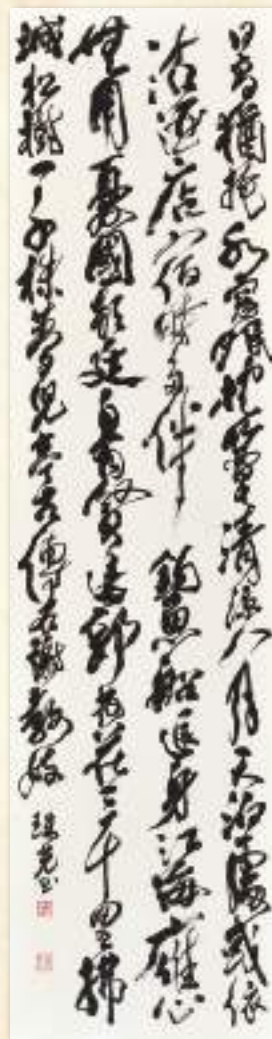

「白居易詩」

洋画の部 遠藤 喜代江



「群の中にも」

工芸の部 望月 富実子



「いつもの風」

優秀賞

写真の部 加藤 昇
 日本画の部 大屋 初江
 洋画の部 山崎 伽羅
 洋画の部 田中 治余
 工芸の部 遠藤 愛子
 書道の部 亀 美翠

岳南朝日新聞社賞

写真の部 塩川 聡
 日本画の部 小長谷 千代子
 洋画の部 真野 まき子
 工芸の部 荘司 君江
 書道の部 黒岩 光泉

富士フィルム賞

写真の部 松井 秀実

入賞作品は、市公式ウェブサイトの「ふじのみやインターネット美術館」や、令和5年2月発行予定の作品集に掲載されます。

作品集は、市役所6階文化課で購入できます。

料 1,300円

問 文化課 ☎22-1106 FAX 22-1209

HP トップページ>市民の皆さんへ>教育・文化・スポーツ>ふじのみやインターネット美術館



市民文芸ふじのみや 第49号

市民文芸賞

小説の部 榊 紬樹

「勝利の女神」

随筆の部 井出 治

「マイルス・デイヴィス論」

詩の部 渡邊 裕子

「4歳の君に」

短歌の部 伊志井 桃雲

花陰に笛を吹かうよとほひ日にもう帰りませんさよならです
新緑のいきなり切れて崖高しそこより心未来に向かふ
一枚の天蓋のあをヒマラヤに神が宿りて刻^{とき}流れゆく
ひとくちの水飲みほしてつつましやかまなこを閉ぢてにはとり生きる
子のかほを生涯しらず失明に医師は冷たく言ひ放ちけり

俳句の部 渡邊 春生

錫杖の大地を打つや落とし文
ねんごろに守宮を闇に返しけり
異星人乗せて来たるかてんと虫
蜘蛛や玉手指すとき手の震へ
残り蚊の己が重さに耐へにけり

優秀賞

小説の部 深沢 栄子

遠藤 直巳

随筆の部 中岡 美宜央

遠藤 直巳

望月 玉代

詩の部 望月 規枝

伊志井 桃雲

深澤 税

短歌の部 熊澤 繁野

泉 苑子

俳句の部 望月 志津子

小澤 円梨

佐野 秀子

川柳の部 後藤 玉枝

入賞・入選作品は、令和5年2月発行予定の冊子「市民文芸ふじのみや第49号」に掲載されます。

冊子は、市役所6階文化課で購入できます。

料 800円

問 文化課 ☎22-1106 FAX 22-1209

障がいのある人へ

あなたにできる手助けを

障がいを理由に差別しないで

障がいのある人もない人も、お互いの人格や個性を尊重しながら共に生活できるよう、障がいを理由とする差別をなくすことを目指して、障害者差別解消法が平成28年4月に施行されました。



その人に合わせた対応を

障害者差別解消法が令和3年6月に改正され、今後、企業・学校・行政などの事業者や個人事業者、ボランティア団体などは、障がいのある人の特性や困りごとに対して、できる限り配慮して対応すること(合理的配慮)が求められるようになります。

相手の立場に立って考えたり、ちょっとした心づかいや工夫をすることで、対応できることはたくさんあります。



日常のさまざまな場面で、
あなたができることを考えてみましょう。

段差のある場所に

車いすや杖を使用する人のために

- ・お店の出入り口やバス、タクシー、電車の乗り降りなど、段差のある場所に簡易スロープやステップ、手すりを設置する。

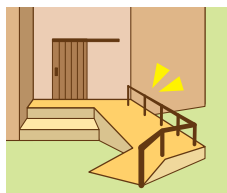

駐車場に

車いすや杖を使用する人のために

- ・乗り降りのしやすい広めの駐車スペースを確保する。



問い合わせ方法に

耳が聞こえない(聞こえにくい)人、
目が見えない(見えにくい)人のために

- ・複数の方法を用意する。



電話



ファクス



メール



ウェブサイトのフォーム

受け付けや窓口で

耳が聞こえない(聞こえにくい)人のために

- ・本人がいる場所まで呼びに行く。
- ・肩に軽く触れたり、目の前で手を振るなどして、本人が気付いてから伝える。
- ・言葉だけで伝わらないときは、写真や実物を見せて説明する。
- ・筆談ボードやコミュニケーションボード、タブレット端末などを利用して、やり取りする。



対応するときは

障がいの種類や程度には個人差があるため、困っている人がいたら、「どのような手助けが必要か」積極的に声を掛け、本人の希望をよく聞きましょう。

相手の立場に立って、柔軟に対応することが大切です。

接するときのポイント

明るく

はっきり

ゆっくり

ていねいに

子ども扱い・特別扱いをするような言葉を避けて

目線を合わせて

具体的に

繰り返し

対応が難しいときは

障がいのある人からの要望に、対応することが難しいときや、負担が重すぎるときは、その理由を説明し、別の方法を提案するなど、理解を得られるように説明することが大切です。

事例1

要望：手話で対応してほしい

対応：対応できる店員がいないため、筆談でやり取りする。

事例2

要望：騒がしい場所では、頭が痛くなったり、パニックを起こすことがあるため、個室に移動したい。

対応：個室に空きがないため、できるだけ静かな席に案内するか、個室が空く時間を伝える。

飲食店などで

車いすや杖を使用する人のために

- ・車いすに座ったまま利用できるように、テーブルや椅子の配置を変更する。



目が見えない(見えにくい)人のために

- ・商品やメニューの名前、内容、値段、量などを言葉で説明する。
- ・タッチパネルによる注文を、直接聞き取る。



車いすや杖を使用する人、目が見えない(見えにくい)人のために

- ・セルフサービスの料理を、席まで配膳する。



メニューやパンフレットに

知的障がいや脳に障がいのある人、耳が聞こえない(聞こえにくい)人のために

- ・写真や簡単な説明を入れる。

目が見えない(見えにくい)人のために

- ・ウェブサイトに掲載し、音声読み上げソフトで読めるようにする。
- ・点字や拡大文字を用意する。



盲導犬や聴導犬、介助犬などの補助犬は、障がいのある人を支えるパートナーとして、特別な訓練を受けています。

飲食店や施設、病院などの事業者は、補助犬を同伴している人の利用を拒否してはいけません。





帰省時のお土産

この時期、帰省する時の「手土産」に悩むことはありませんか。

せっかくなら、近隣に住む人にも遠方に住む人にも喜ばれるお土産を見つけたいですね。

牧場の手作りバターを使用したお菓子、にじますやさつまいもなどの富士宮の特産品を使った加工品など、「富士宮らしい」お土産をウェブサイトで紹介しています。

詳しくは
こちら



こあら教室

わらべ歌や絵本を楽しみながら、その大切さについてお話しします。

時 1月11日(水)9:00~10:00

所 療育支援センターこあら

対 令和3年11月・12月生まれ

定 10人(先着順)

申 12月15日(木)~電話で

問 療育支援センター ☎22-6868

おもちゃ病院

壊れて動かなくなったおもちゃを修理しています。

時 12月18日(日)13:00~14:00

所 大富士交流センター

問 子ども未来課 ☎22-1146



あそびの教室

歌、手遊び、紙芝居、工作、体操、わらべ歌などで一緒に遊びます。

時 12月7日・14日・21日の水曜日
10:00~11:00

所 児童館らっこ

対 未就学児

問 子ども未来課

☎22-1146



急な病気

問 静岡子ども救急電話相談

☎#8000 または 054-247-9910

時 平日 18:00~翌8:00

土曜日 13:00~翌8:00

日曜日・祝日 8:00~翌8:00

緊急・重症のときは迷わず「119」へ

虐待かも

問 児童相談所全国共通ダイヤル

いちはやく
☎189

(お近くの児童相談所につながります)

時 24時間

問 子ども未来課家庭児童相談係

☎22-1230

時 平日 8:30~17:15

悩み相談

いじめ、不登校、生活態度、就労など、どんなことでも相談してください。

問 青少年相談センター ☎22-0064

いじめ110番 ☎22-1252

メール相談

✉ e-sodan@city.fujinomiya.lg.jp

時 平日 9:00~16:30

(第2・4水曜日は20:00まで)

富士山環境交流プラザ 工作プログラム



ペーパー芯でモチーフづくり

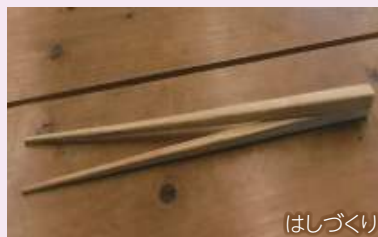

はしづくり

事前予約不要で、いつでも体験できる工作プログラムがあります。

詳しくは、ウェブサイトで確認できます。

時 9:00~17:00(最終受付は16:30)

問 富士山環境交流プラザ

☎59-0050(休館日:火曜日)



催し・募集

プレイデイ PLAYDAY



妊娠・出産・育児に関する講座と、先輩ママにこんな時どうしたらいい?などを聞ける相談会です。

親子で遊べるスペースがあるほか、ケアサロン(有料)も出店します。

時 1月19日(木)10:00~14:00

所 さあどぶれいすSAN
(野中1136-5)

対 乳幼児を子育て中の人や妊娠中の人

定 各内容による

料 無料(ケアサロンのみ有料)

申 NPO法人母力向上委員会ウェブサイトで

問 NPO法人母力向上委員会
☎78-0741

市民交流課 ☎22-1307

HP <https://haharyoku.com/>



絵本とわらべうたの会

歌声と一緒にゆっくりと体を揺すられ、赤ちゃんも心地良い時間を過ごします。

時 1月17日(火)10:00~11:00

所 大富士交流センター

対 市内在住の未就学児と保護者

定 9組(先着順)

料 無料

講 市民読書サポーター

申 12月13日(火)~電話で

問 社会教育課 ☎22-1186

「宮っ子育てガイド」 掲載写真募集



子育て世帯へ配布するガイドブック「宮っ子育てガイド」に載せる写真を募集します。

対 小学生までの子どもの写真

定 10枚(先着順)

申 12月28日(水)までに写真データと①件名「宮っ子育てガイド」②子どもの氏名(ふりがな)と生年月日③保護者の氏名④住所⑤電話番号⑥20文字以内のコメントをメールで

問 子ども未来課 ☎22-1146

✉ kodomo@city.fujinomiya.lg.jp

お知らせ

小児慢性日常生活用具 購入費助成

電気式たん吸引機や紫外線カットクリーム、ネブライザー、車椅子などの日常生活用具の購入費用を助成します。

対 小児慢性特定疾病医療受給者証を持ち、在宅療養ができると診断された人(他に購入費用の助成を受けた人は不可)

申 窓口で

他 世帯所得により、自己負担額が変わります。

問 子ども未来課 ☎22-1146

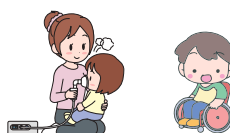

ふじのみや妊娠・子育て応援ナビ 「母子モ」



- 子育てに役立つ無料アプリです。
- 子育て情報はプッシュ通知でお知らせ
 - 必要な情報を受け取れる
 - 予防接種のスケジュールを自動で作成
 - 日記のように写真や文章で記録
 - 子どもの成長記録もバッチリ
 - 記録は家族と共有
 - 多言語に対応
- アプリのダウンロードは

または二次元バーコードから



問 健康増進課 ☎22-2727

遺児福祉手当

交通災害などで両親を亡くした子どもに対し、月額5,000円の福祉手当を支給します。

対 市内に住所があり、交通災害や自然災害、病気などで両親を亡くした18歳未満の子どもの保護者

申 窓口で

問 子ども未来課 ☎22-1146

あなたは大丈夫？ 身近な病気を知ろう

便秘

便が十分に出ない、便が出しづらい、便が出切らない感覚があるなどの排便トラブルが長く続くことを、便秘症といいます。

便秘症は、20代～50代の女性に多く見られ、60代以上になると男女ともに増加します。

原因には、ストレスや加齢による大腸の動きの低下、食生活、運動不足などの生活習慣によるものなどがあります。

便秘を放置すると、便がどんどん硬くなるため、排便時に痛みを伴ったり、痛みを恐れて排便を我慢することで、さらに症状は悪化します。

大腸がんや、腸閉塞などの病気が原因となって便秘が起きることもあるため、便に血が混じる、便秘と下痢を繰り返す、発熱を伴うなどの症状がある場合は、医療機関などを受診しましょう。



当てはまる人は要注意

- 3日以上、排便がない
- 溜まっている感じがあるのに、排便がない
- 薬を飲まないと、排便ができない
- いつもお腹が張っている
- お腹に痛みがある
- 便が硬い
- コロコロの便が出る
- いきまないと、排便ができない

便秘を解消するには

「1日1回、朝食後にいきまず排便」が理想です。

■食生活を見直す

1日3食、規則正しい食生活は、大腸の働きを良くし、お腹の環境を整えます。

- ①朝ごはんを食べる。
- ②水分を多く取る。
- ③ごぼうやきのこ類など食物繊維が豊富な食材を食べる。



■適度に運動をする

軽めの運動やストレス解消は、腸の働きを活発にします。

- ①ウォーキング
軽く汗をかくくらいのスピードで
- ②筋トレ
少しきついくらいの腹筋



■便秘薬を服用する

食生活を見直したり、運動をしても、便秘が解消されない場合は、薬の服用を検討しましょう。

便秘薬には、大きく2つの種類があります。

- ①刺激性下剤
腸の運動を刺激して便を出す薬です。長期間服用すると、効き目が弱くなります。
- ②非刺激性下剤
便を柔らかくして出しやすくする薬です。副作用が少ないのが特徴です。腎臓が悪い人には、注意が必要なものもあります。



便秘薬の副作用で、便秘が悪化する場合があります。

便秘薬を服用しても、改善しない場合は、医師や薬剤師に相談しましょう。

催し・募集 たのしい脳トレ教室

認知症予防のためのストレッチや筋トレ、脳活性化レクリエーションを行います。

時 1月18日、2月15日、3月15日の水曜日
10:30～11:30

所 イオンモール富士宮さくらコート

対 市内在住の人

定 各日20人(先着順)

料 無料

講 脳トレの会

申 12月13日(火)～電話で
(空きがあれば、当日も参加できます。)

問 健康増進課 ☎22-2727

催し・募集 市民生活講演会「知る得薬」 ～お薬相談窓口から～

お薬相談窓口によく寄せられる相談を中心に、知って得する薬のお話をします。終了後、個別に相談できます。

時 1月30日(月)13:30～15:30

所 市役所7階710会議室

対 市内在住の人

定 50人(先着順)

料 無料

講 渡邊博文さん(薬剤師)

申 12月1日(木)～1月11日(水)に、①氏名②連絡先
を電話またはファクスで

他 託児あり(1歳以上の未就学児・要予約)

問 市民生活課 ☎22-1132 FAX 22-1435

催し・募集 シニア向け仕事セミナー 就職相談会

「再就職したい」「働いて社会参加したい」シニア向けのセミナーです。就職の心構えや、仕事の選び方などについて説明します。

終了後、参加企業と個別に相談できます。

時 12月26日(月)14:00～16:00

所 市役所7階710会議室

対 60歳以上の人

定 40人(先着順)

料 無料

申 12月12日(月)～23日(金)に電話または窓口で

問 福祉総合相談課 ☎22-1561



催し・募集 からだチェック

体成分分析や骨の健康度チェック、ストレスチェックを行います。

時 1月25日(水)、2月8日(水)、3月9日(木)
9:00～11:00

所 保健センター

定 各日35人(先着順)

申 12月23日(金)～電話または窓口で

問 健康増進課 ☎22-2727

催し・募集 やさしい筋トレ教室

みんなの体操やストレッチ、スロートレーニングなどの簡単な筋トレで、コロナ太りや運動不足を解消します。

時 1月11日、2月8日、3月8日の水曜日
10:30～11:30

所 イオンモール富士宮さくらコート

対 市内在住の人

定 各日20人

料 無料

講 筋トレ応援隊

申 12月13日(火)～電話で
(空きがあれば、当日も参加できます。)

問 健康増進課 ☎22-2727

催し・募集 市民健康講座「帯状疱疹」

帯状疱疹は、80歳までに日本人の約3人に1人が発症するといわれる病気です。

幼いときに感染した水痘瘡のウイルスが、免疫の低下などによって、再び活性化することで起こります。

体の片側の一部に帯状に痛みやブツブツが出るのが特徴で、特に50歳以上の人に多く発症します。

帯状疱疹の症状や予防接種、早期治療などについてお話しします。

時 1月20日(金)18:30～20:00

所 市立病院南棟4階会議室

料 無料

講 中澤慎介さん(市立病院皮膚科科長)

申 不要。直接会場へ

他 無料駐車券をお渡しします。

問 病院管理課 ☎27-3151



お知らせ

障がい者のための
医療費助成・手当

1 医療費助成

[身体障がい者]

指定医療機関で、1割負担で医療が受けられます。

18歳以上(更生医療)
対 身体障害者手帳を持っている人
18歳未満(育成医療)
対 次の①または②に該当し、治療効果が期待できる人
①身体障害者手帳を持っている人
②放置すれば、将来①と同程度の障がいを残すと認められる疾患のある人

[精神障がい者]

自立支援医療(精神通院)
指定医療機関で、1割負担で医療を受けられます。
対 精神疾患があり、継続的に通院治療が必要な人
入院医療費助成
医療費の自己負担分の半額を助成します。
対 精神障がい者で3カ月以上入院し、さらに継続して入院が必要な人の家族など
他 申請には、医師の診断書または証明書が必要です。

2 障がいのある人への手当

特別障害者手当
対 重度の障がいがあり、日常生活で常に特別の介護を必要とする在宅の20歳以上の人
障害児福祉手当
対 重度の障がいがあり、日常生活で常に介護を必要とする在宅の20歳未満の人
特別児童扶養手当
対 心身に重度または中度以上の障がいがあり、在宅で20歳未満の人を監護または養育している人

他 事前に手続きが必要です。詳しくは、お問い合わせください。

問 障がい療育支援課 ☎22-1145 FAX 22-1251

✉ ryoiku@city.fujinomiya.lg.jp

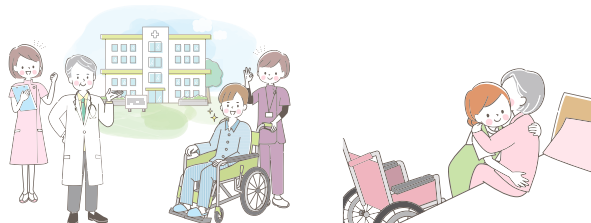

お知らせ

老齢基礎年金

公的年金(国民年金・厚生年金など)に加入していた人は、65歳から老齢基礎年金を受け取れます。

65歳になる3カ月前に日本年金機構から年金請求書が郵送されるので、手続きをしてください。ただし、特別支給の老齢厚生年金を受けている人は、65歳になる誕生日に郵送します。

条件

次の①～⑤を合わせて、10年以上の資格期間が必要です。

- ①国民年金保険料を納めた期間
- ②国民年金保険料の免除や学生納付特例、納付猶予を受けた期間
- ③第3号被保険者(会社員の被扶養配偶者など)であった期間(昭和61年4月以降)
- ④厚生年金や共済組合に加入した期間
- ⑤合算対象期間(年金制度に加入していなくても、資格期間に含むことができる期間。例:海外に住んでいたなど)

資格期間が足りない場合

任意加入制度により、65歳(昭和40年4月1日以前に生まれた人は最長70歳)まで国民年金に加入できます。

資格期間は、ねんきんネットホームページや、日本年金機構から郵送されるねんきん定期便で確認できます。

問 ねんきんダイヤル ☎0570-05-1165

富士年金事務所 ☎0545-61-1900

お知らせ

ひとりで悩まず相談してください



困っている場合は、ご相談ください。

一緒に考え、解決に向けて、お手伝いします。家族や地域、友人などからの相談にも応じます。

問 福祉総合相談課 ☎22-1561 FAX 22-1203

✉ fukuso@city.fujinomiya.lg.jp

社会福祉協議会 ☎22-0094 FAX 22-0753

✉ miya.294@eagle.ocn.ne.jp

お知らせ

医療従事者の皆さんへ 「業務従事者届出」を提出してください

12月31日現在就業している従事者の届出票を、12月上旬に発送します。

1月16日(月)までに提出してください。届出票が届かない場合は、保健所にお問い合わせください。

医師、歯科医師、薬剤師

- 就業地または住所地を管轄する保健所
- 静岡県健康福祉政策課
☎054-221-2363

保健師、助産師、看護師、准看護師、歯科衛生士、 歯科技工士

- 就業地を管轄する保健所
- 静岡県地域医療課
☎054-221-3762



お知らせ

いざという時に備えて 見守り・SOSネットワークへの登録を

認知症などで行方不明になる可能性のある人が、事前に登録しておくことで、いざという時の早期発見・早期保護につながります。登録すると、身に着けるものに貼るお守りシールがもらえます。



- 家に帰れなくなる可能性のある人
- 顔写真と全身の写真(撮影から半年以内のもの)
- 本人または家族が市役所1階福祉企画課窓口で
- 他 1人暮らしなどの場合は、相談してください。
- 福祉企画課 ☎22-1591
- HP トップページ>市民の皆さんへ>健康・福祉>認知症>認知症への取り組み



手話で話そう



手話をコミュニケーション手段とする人がいることを知り、手話を学ぶ人が増えることは、やさしいまちづくりにつながります。



- 手話で話すときは
- ・手話と合った表情で
 - ・相手の目を見て

動画で見ることできます。

- HP トップページ>市民の皆さんへ>健康・福祉>障害者支援>手話で話そう



寒いですね



①両こぶしを握り、左右に震わせる



②両手の親指と人差し指の先を上に向け、開いたり、閉じたりする



風邪に気をつけて



①せき込むように右手のこぶしを、口の前で前後に動かす



②軽く開いた手を上下に置き、体に引き付けて握る。



[11月号訂正]

お久しぶり



①両手の指の背を合わせる



②同時に左右に開く



安養寺(杉田)の黄葉

催し・募集

高校生議会

インターネットでライブ配信



市内の各校から選ばれた高校生議員が市政に対し、さまざまな視点で提案します。

ここでの提案や要望が、実現することもあります。

高校生議員の活躍を生配信で観ることができます。

時 12月17日(土)13:00～17:00

問 広報課 ☎22-1119

HP トップページ>富士宮市について>広聴・広報>広聴>第16回高校生議会



消防出初式



新年を迎えた消防職員や団員が、出初式を行います。

梯子隊の演技やパレードのほか一斉放水を行います。

時 1月7日(土)9:30～12:00

所 式典 : 城山公園

梯子隊・パレード : 神田通り

一斉放水 : 神田川

他 雨天の場合は、市民文化会館で式典のみ行います。

問 警防救急課 ☎22-1200

静岡県富士山世界遺産センター 開館5周年



静岡県富士山世界遺産センターは、12月23日で開館5周年を迎えるため、さまざまな記念イベントを行います。

パネル展(5年のあゆみと富士山)

時 12月10日(土)～1月9日(月・祝)

所 富士山世界遺産センター1階
アトリウム

料 無料

300円分の商店街買物券プレゼント

時 12月12日(月)、14日(水)、
15日(木)、16日(金)

対 観覧者

他 買物券は、市内6つの商店街で使えます。

5周年記念品プレゼント

時 12月23日(金)9:00～

対 観覧者100人(先着順)

富士山火山弾などの新展示 企画展「博士の愛した富士山」

時 12月23日(金)～

カフェのフード・ドリンク5%オフ

時 12月10日(土)～26日(月)

ショップの物販5%オフ

時 1月5日(木)～9日(月・祝)

休館日(○印)

日	月	火	水	木	金	土
令和4年12月				1	2	3
4	5	6	7	8	9	10
11	12	13	14	15	16	17
18	19	20	21	22	23	24
25	26	27	28	29	30	31
令和5年1月						
1	2	3	4	5	6	7

問 静岡県富士山世界遺産センター
☎21-3776



FAIR1月開講 語学講座

教室・レベル		実施日(全10回)	曜日	時間	定員
英会話	初級	1月11日～3月15日	水	19:00～20:30	7
	初中級	1月13日～3月17日	金	13:30～15:00	10
	中級	1月10日～3月14日	火	19:00～20:30	7
韓国語	初級	1月13日～3月17日	金	19:00～20:30	10
	中級	1月12日～3月16日	木	19:00～20:30	7

初級：簡単な会話を楽しむ、発音から学ぶ
 初中級：コミュニケーションを楽しむ
 中級：ディスカッションを楽しむ

所 駅前交流センターきらら

対 高校生以上

料 1万円(韓国語のみ教科書代別途)FAIR要入会(年度会費2,000円)

申 12月10日(土)～16日(金)に①住所②氏名(ふりがな)③生年月日④電話番号⑤希望講座名⑥FAIRの会員か非会員かを、往復はがき、メール(件名:希望講座名)またはFAIR事務局窓口まで

問 富士宮市国際交流協会FAIR ☎22-8111 ✉info@fair-fujinomiya.com 〒418-0065 中央町5-7

外国人の皆さんへ 日本語を勉強できます

いつ 1月10日～3月14日の 火曜日 19:00～20:30

ところ 駅前交流センターきらら

かず 外国人10人

おかね 3,000円

もうしこみ 駅前交流センターきららに 来てください。

でんわ 富士宮市国際交流協会FAIR ☎22-8111

空き家に関する出前講座

空き家の問題点や管理方法、空き家にさせないための対策などを学びます。

時 12月14日(水)10:30～12:00

所 イオンモール富士宮1階さくらコート

定 30人

料 無料

講 司法書士、行政書士

申 不要。直接会場へ

問 建築住宅課 ☎22-1163

市営万野住宅D棟(新築)入居者募集

令和5年4月の入居者を募集します。詳しくは、1月16日(月)から市公式ウェブサイトなどでお知らせします。

申 1月16日(月)～20日(金)に窓口で

問 建築住宅課 ☎22-1163

HP トップページ>市民の皆さんへ>すまい・ペット・動物>住まい>市営住宅入居者募集案内



2022 富士山女子駅伝



1年の締めくくりに大学女子日本一を争う大会です。

今年も24チームが参加します。

12月30日(金)10:00
浅間大社前スタート

コース概要(7区間)

総距離43.4km

浅間大社～東町交差点～阿幸地西交差点～朝日町交差点～宮町西交差点～浅間大社(第1中継所)～富士宮市役所～大月線～富士市内～富士総合運動公園陸上競技場

問 富士山女子駅伝事務局(富士市役所1階)☎0545-55-2862

カウンセリング スキルアップ講座

人間関係やコミュニケーションの大切さ、家族や周りの人の話を「傾聴する」方法を学びます。

時 1月18日・25日、2月1日の水曜日(全3回)19:00～21:00

所 大富士交流センター

対 カウンセリング基礎講座修了者で、全3回出席できる人

定 30人(先着順)

料 1,000円

講 梶原俊宏さん

(カウンセリングに学ぶ会)ほか

申 12月19日(月)～1月11日(水)に電話または電子申請で

問 社会教育課 ☎22-1188



正月のしめ縄作り



南陵の森で採れた冬の植物を使って、正月のしめ縄を作ります。

時 12月18日(日)13:00~16:00

所 富士山環境交流プラザ

対 中学生以上

定 15人(先着順)

料 2,200円

講 永田由美子さん

(nunohana hanahana*hana)

申 12月10日(土)9:00~電話で

問 富士山環境交流プラザ

☎59-0050(休館日:火曜日)

天神山自然観察の会



天神山で見られるシソ科の多年草で、冬になると根元に結晶を作る氷の花「シモバシラ」を観察します。

時 1月8日(日)8:00~10:00

所 天神山自然観察の森 あづまや 四阿

定 10人(先着順)

料 無料

申 1月7日(土)までに電話で

他 雨天の場合は、中止します。

問 富士宮緑化事業協同組合

☎22-2824



パブリックコメントを募集しています

パブリックコメントとは、市が条例や規則などを制定する時に、さまざまな人に意見や情報を求める制度です。

資料は、1階行政資料コーナー・担当課窓口、公民館、出張所、市公式ウェブサイトで確認できます。

申 ①意見②住所③氏名④電話番号を郵送、ファクス、メール、電子申請または窓口で

HP トップページ>富士宮市について>広聴・広報>広聴>パブリック・コメント



マンション管理適正化推進計画

マンションの維持管理の適正化を推進する計画です。

時 12月12日(月)~1月12日(木)

問 建築住宅課

☎22-1163 FAX 22-1208

✉kenchiku@city.fujinomiya.lg.jp

第2次富士宮市消費者教育推進計画

自立した消費者を育成するために、消費者教育を推進する計画です。

時 12月20日(火)まで

問 市民生活課

☎22-1132 FAX 22-1435

✉kurashi@city.fujinomiya.lg.jp

古文書の解読に挑戦して
戦国時代の富士宮を学ぼう

大河ドラマ「どうする家康」にちなみ、古文書の基礎や戦国時代の富士宮についての解説を聞き、古文書解読に挑戦します。

時 2月1日・8日の水曜日(全2回)
10:00~12:00

所 市役所6階620会議室

対 市内在住・在勤の人

定 12人(先着順)

料 無料

申 12月15日(木)~①郵便番号②住所③氏名④年齢⑤電話番号を、電話、郵送、ファクス、メールまたは窓口で

問 文化課 ☎22-1187 FAX 22-1209

✉e-bunka@fujinomiya.lg.jp

出張就業相談会

仕事や就職活動について、相談員が個別に相談に応じます。

時 12月20日(火)10:00~15:00

所 市役所1階112会議室

料 無料

申 電話またはしずおかジョブステーションウェブサイト予約フォームで

他 雇用保険受給資格者証に受講の捺印をします。

問 しずおかジョブステーション

☎090-4654-7276



創業支援セミナー

創業に必要な経営や販路開拓、財務、人材育成を学びます。

オンラインでも受講できます。

【第1・2講座】

時 1月22日(日) 13:00~16:30

所 市役所7階710会議室

【第3・4講座】

時 2月19日(日)13:00~16:30

所 富士宮商工会議所大会議室

【共通】

対 創業を考えている人または創業して間もない人

定 30人(先着順)

※会場の定員は20人、オンラインの定員は会場的人数により変わります。

料 無料

講 株式会社エイチ・イーエル

申 1月10日(火)までに、電話・ファクス・ビジネスコネクトふじのみやウェブサイト予約フォームまたは窓口で

問 商工振興課

☎22-1295 FAX 22-1385

HP ビジネスコネクトふじのみや



自衛官募集

種別	自衛官候補生
対象	18歳以上33歳未満の者
種別	自衛隊幹部候補生(一般・技術)
対象	22歳以上26歳未満の者
種別	陸上自衛隊高等工学校生徒
対象	中卒(見込含)17歳未満の男
種別	予備自衛官補(一般)
対象	18歳以上34歳未満の者
種別	予備自衛官補(技能)
対象	18歳以上55歳未満で国家免許資格を有する者

時 12月10日、1月14日の土曜日
10:00~15:00

所 西公民館2階第二会議室

問 自衛隊富土地域事務所

☎0545-51-1719



富士山フォトギャラリー



富士山の写真を募集しています。

申 郵送、メール、電子申請または窓口で

他 人物が写っていたり、市外で撮影した写真は応募できません。

問 広報課 ☎22-1119

HP トップページ>富士宮市について>広聴・広報>富士宮市ソーシャルメディア(SNS)等>富士山フォトギャラリー



国保・年金

年金受給者のための 確定申告事前説明会

時 1月23日(月)~27日(金)
9:30~16:00(最終日15:00)

所 市役所7階特大会議室

対 市内在住の年金受給者

定 各日150人

申 当日、入場整理券(1人1枚)を配付します。

持 ①所得の計算に必要な書類(公的年金等の源泉徴収票など)②各種控除の証明書(医療費控除の明細書を含む)③預金口座(本人名義)が分かるもの④スマートフォン(持っている人のみ)⑤マイナンバーカード(または、個人番号確認書類と本人確認書類)⑥前年分の申告書(控)⑦印鑑など

他 スマートフォンを使った申告書の作成指導を行います。

会場の混雑状況により、受け付け時間を早めに終了する場合があります。

詳しくは、広報ふじのみや1月号をご覧ください。

自宅でも確定申告ができます

スマートフォンやタブレット、パソコンを使うと、自宅で確定申告をすることができます。



確定申告が不要な場合

次の①②の両方に当てはまる人

①公的年金などの収入金額が400万円以下

②公的年金などに係る雑所得以外の所得金額が20万円以下(個人住民税の申告は必要です。)

[注意]

所得税の還付を受けるには、確定申告が必要です。

問 富士税務署 ☎0545-61-2460
市民税課 ☎22-1126

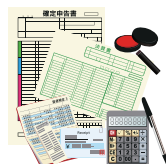

確定申告で必要 納付済額のお知らせ

令和4年中に納めた国民健康保険税や介護保険料、後期高齢者医療保険料の金額を、1月下旬に郵送します。

国民健康保険税の納付済額は、世帯主宛に、介護保険料と後期高齢者医療保険料の納付済額は、本人宛に送ります。

確定申告をする時に使用してください。

問 収納課 ☎22-1128

お知らせ

し尿の汲み取り・浄化槽清掃 お休みします

時 12月28日(水)~1月4日(水)

問 生活環境課 ☎22-1137

ごみ収集・ごみの受け入れ お休みします

ごみの収集

時 1月1日(日)~1月3日(火)

問 生活環境課 ☎22-1137

清掃センターへのごみの受け入れ

時 12月31日(土)~1月3日(火)

問 清掃センター ☎58-2667

年末の家庭ごみの受け入れ

年末は、家庭ごみの持ち込みが増加し、清掃センターがとても混雑します。

混雑すると、待ち時間が長くなったり、事故につながることもあります。

ごみの持ち込みは、できるだけ年末を避けましょう。

問 清掃センター
☎58-2667 FAX 58-2385

HP トップページ>市民の皆さんへ>ごみ・環境>ごみの出し方・カレンダー>清掃センターへごみを搬入される皆様へ



水道管の凍結を防ごう



地表に出ている水道管を発砲スチロールなどの断熱材で覆い、凍結による水道管の破損を防ぎましょう。

万が一、破損し漏水した場合は、止水栓を閉めて、市の指定工事店に修理を依頼してください。

費用は、使用者または所有者の負担となります。

問 水道業務課 ☎22-1158

市道の破損や異常を教えてください

市では、安心して道路を利用できるよう、道路の穴ぼこ・陥没の補修や側溝・溝蓋などの傷みの点検、補修工事を行っています。安全な道路を保つためには、皆さんからの情報が必要です。

路面は、大雨や長雨で傷みやすいため、道路の穴ぼこなどを見つけた場合は、お知らせください。

市公式LINE「くらし」ページの「市民レポート」から通報することもできます。

問 道路課 ☎22-1240

※土・日・祝日・時間外は当直まで

当直 ☎22-1111



固定資産税(土地)住宅用地の申告

住宅の敷地として利用している土地は、固定資産税などの課税を軽減する特例があります。

次に当てはまるときは、課税額が変わる場合があるため、窓口で申告してください。

【敷地内の建物の利用状況】

①住宅以外の用途から住宅へ変更したとき

②住宅から住宅以外へ変更したとき

問 資産税課 ☎22-1127

宝くじの助成が地域づくりに貢献しています

(一財)自治総合センターが行う宝くじの社会貢献広報事業による宝くじ助成金は、地域コミュニティ活動の推進に活用されています。

貴船区



テントやチェーンソー、三味線セット、ポータブル電源などを整備したことにより、イベントの安全な運営ができるようになりました。

問 市民生活課 ☎22-1130

消防本部



AR災害疑似体験アプリDisaster Scopeを購入したため、消防訓練やイベントなどで、災害疑似体験ができるようになりました。

問 予防課 ☎22-1199

コンビニエンスストアで証明書を取得できます

マルチコピー機のある全国のコンビニエンスストアなどでは、住民票の写しや印鑑登録証明書を取得できます。

取得するには、マイナンバーカードが必要です。

時 6:30~23:00(土・日・祝日を含む)

料 コンビニエンスストアなどで取得した場合は、1月4日(水)6:30~1通300円の手数料が1通200円になります。

問 市民課 ☎22-1133

HP 市民の皆さんへ>登録・証明>証明書コンビニ交付サービス>証明書コンビニ交付サービス



夜間・休日もマイナンバーカードを申請できます

マイナンバーカードの申請や受け取り、暗証番号の初期化(ロックの解除)などの手続きができる特設会場を設置します。

顔写真の撮影など、申請に必要な手続きをお手伝いする申請サポートもあります。

時 【特設会場】

■平日 8:30~19:00

■12/3(土)・4(日)・10(土)・11(日)・17(土)・24(土)・25(日)

1/7(土)・8(日)・9(月・祝)

8:30~17:00

【申請サポート】

特設会場設置日の10:00~16:00

所 市役所7階食堂

持 詳しくは、お問い合わせください。

問 市民課 ☎22-1134



栄州(ヨンジュ)市 友好都市提携10周年



韓国の栄州市との友好交流関係都市提携10周年記念披露式を行いました。

11月19日(土)・20日(日)に開催された産業フェアでは、特産品の高麗人参の紹介や、韓国伝統の踊りが披露されました。

問 市民交流課 ☎22-1165

HP トップページ>富士宮市について>市政情報>友好都市
市>友好交流都市 大韓
民国 慶尚北道 栄州市



デジタル回覧板

毎月、自治会を通じて配布される広報ふじのみやや、回覧板の内容を市公式ウェブサイトで見ることができます。

HP トップページ>富士宮市について>広聴・広報>デジタル回覧板



毎月5日に更新

イベントのチラシ

地区限定の回覧も

問 広報課 ☎22-1119 FAX 22-1206

2023年の干支「うさぎ」 さくやちゃんイラスト完成



さくやちゃんのイラストは、約200種類あり、市公式ウェブサイトからダウンロードできます。

企業や団体が使用する場合は、申請が必要です。

申 申請書(市役所3階広報課または市公式ウェブサイトにあります。)を郵送、ファクス、メール、電子申請または窓口で

問 広報課 ☎22-1119

HP トップページ>富士宮市について>広聴・広報>富士宮市さくやちゃん>キャラクター画像
の使用方法について



事業者

製造・物品購入・役務提供等 入札参加資格審査申請の受付

令和5・6年度の製造や物品購入、役務提供などの入札参加資格審査申請の受付を行います。

申 1月10日(火)～31日(火)に申請書(市役所4階契約管理課または市公式ウェブサイトにあります。)を郵送で

問 契約管理課 ☎22-1121

HP トップページ>事業者の皆さんへ>入札・契約>入札参加資格申請等>製造・物品購入・役務提供等の入札参加資格申請



はかりの定期検査

肉の量り売りや調剤、宅配などの運賃算出、健康診断などで使っている「はかり」の定期検査を行います。

日程	場所
1月10日(火) 10:30～14:00	芝川B&G 海洋センター
1月11日(水) 10:30～12:00 13:30～15:00	猪之頭公園 (猪之頭1010) 上井出出張所
1月12日(木) 10:30～12:00 13:30～15:00	北山出張所 上野出張所
1月13日(金) 10:30～15:00	富丘交流センター
1月16日(月) 10:30～15:00	富士根南公民館
1月17日(火) 10:30～12:00 13:30～15:00	南部公民館 市役所西側駐車場
1月18日(水) 10:30～15:00	市役所西側駐車場
1月19日(木) 10:30～15:00	
1月20日(金) 10:30～15:00	
1月23日(月) 10:30～14:00	

対 受験票が届いた人または、受験票が届かなくても、取引や証明で、はかりを使用している人

問 商工振興課 ☎22-1295
静岡県計量検定所指導検査課
☎054-278-8311

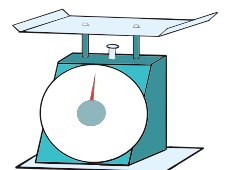

年末年始の業務のお知らせ

☎ 広報課 ☎ 22-1119 ☎ 22-1206

施設・業務内容	年月日	令和4年12月					令和5年1月			
		26日(月)	27日(火)	28日(水)	29日(木)	30日(金)	31日(土)	1日(日・祝)	2日(月)	3日(火)
市役所・出張所		通常			休み				通常	
ごみ収集		通常			可燃物のみ		休み		通常	
清掃センターへの 直接搬入	家庭ごみ	通常				休み				
	事業ごみ	通常		許可業者のみ		許可業者のみ 8:30~12:00	休み		通常	
し尿汲み取り		通常		休み						
聖苑		通常				休み		通常		
市立病院外来		通常			休み				通常	
保健センター		通常			休み				通常	
救急医療センター*		19:00~翌日8:00			内科・小児科・外科 8:00~翌日8:00				内科・小児科・外科のみ 19:00~ 翌日8:00	
					歯科診療 9:00~17:00 (受け付けは16:30まで)					
総合福祉会館		休み	通常		休み				通常	
ファミリー・サポート・センター		休み	通常		休み				通常	
療育支援センター「こあら」		通常			休み				通常	
児童館「らっこ」		休み	通常		休み				通常	
公民館		休み	通常		休み				通常	
地域学習センター		通常			休み				通常	
富士宮駅前交流センター「きらら」		通常		~17:00 (一部制限あり)	休み				通常	
大富士交流センター		休み	通常	~17:00	休み				通常	
富丘交流センター		休み	通常	~17:00	休み				通常	
埋蔵文化財センター		通常			休み				通常	
男女共同参画センター		休み	通常		休み				通常	
青少年相談センター		通常		~17:00	休み				通常	
中央・西富士・芝川図書館		芝川のみ 開館	中央・西富士 のみ開館	休み				通常		
市民文化会館		通常	~17:00	休み				通常		
スポーツ施設	体育館・芝川B&G海洋センター	通常			休み					
	市民プール	休み	通常	休み						
	外神スポーツ広場	通常			休み					
	市民テニスコート	通常			休み					
	山宮ふじざくら球技場	通常			休み					
	県ソフトボール場	通常			休み					
	上井出スポーツ広場	通常			休み					
	物見山スポーツ広場	通常			休み					
芝川スポーツ広場	通常			休み						
富士山天母の湯	休み				通常		休み			
新稲子川温泉ユー・トリオ	休み				通常					
富士山環境交流プラザ	通常	休み	通常	休み				通常		
白糸自然公園	通常			休み				通常		
宮バス	中央循環	通常			休み				通常	
	東南循環・北循環	通常			休み				通常	
	芝富線・稲子線・香葉台線・稗久保線	通常			休み				通常	
宮タク	通常			休み				通常		

※ 眼科と産婦人科の緊急医は、P31をご覧ください。

わが家の スター

写真募集

写真と一緒に、子どもの氏名(ふりがな)・生年月日・住所・電話番号・家族の氏名・コメント(30字以内)をメールまたは郵送で送ってください。

掲載は、先着順・子ども1人につき1回です。

[メール]

件名:わが家のスター応募

✉ koho@city.fujinomiya.lg.jp

[郵送]

〒418-8601

富士宮市役所 広報課



山本 せいま 誠真 さん
R3.10.30生
ニコニコ笑顔の
せいまくん!
その笑顔に
みんなメロメロ♡



藤田 かい 夏維 さん
R2.9.8生
明るく元気に
スクスク育ってね♡
いつも優しいお兄ちゃんで
ありがとう!



**広報ふじのみやの
感想を聞かせてください**
抽選でさくやちゃんグッズプレゼント

郵送またはインターネットで

- ◆広報ふじのみやの感想
- ◆希望賞品(A~D)
- ◆郵便番号、住所、氏名、電話番号

※寄せられた感想の一部を紙面に掲載します。
※色や柄は、写真と異なる場合があります。
※掲載の商品は、非売品です。

送付先 〒418-8601 (住所不要)
広報課 宛

インターネットはこちら→



A フラメンコさくやちゃん
キャンバストートバッグ
5人

B アクリルスタンド&キーホルダー
サンドラ&ダミアンスペシャル
10人

応募締切 12/20(火)

※当選者の発表は、1月上旬頃の賞品の発送をもって代えさせていただきます。
※応募は、月に一人1回までです。

HP トップページ>富士宮市について>広聴・広報>富士宮市さくやちゃん>広報ふじのみや読者プレゼント

問 広報課 ☎22-1119

C アクリルスタンド&キーホルダー
サンドラ・ダミアン
各10人

D キーホルダー
サンドラ・ダミアン
各10人

事業者のみなさんへ

さくやちゃんグッズをつくりませんか

イラストは140種類以上

市のプレゼント企画の景品やイベント記念品、ふるさと納税返礼品などに活用できるさくやちゃんのイラストを使った商品をつくりませんか。
食品・文房具・生活用品・パッケージへの使用のみもOK!
まずは、ご相談ください。

上井出・白糸地区

そ が きょう だい かく いわ 曾我兄弟の隠れ岩

1193(建久4)年、源頼朝よりともが行った富士まきがりの巻狩まきがりの最中に、曾我兄弟が父の仇の工藤祐経すけつねを討つという事件が起きました。

事件前、曾我兄弟がこの岩陰に隠れて、討ち入りの相談をしたといわれています。

富士山南西麓地域には、曾我兄弟の仇討ちあだうにまつわる伝説が数多く伝えられています。



曾我兄弟と音止の滝

曾我兄弟が岩に隠れ、討ち入りの相談をしていると、滝の音でお互いの声が聞こえなかったため、「大事な話をしているのに心無い滝だなあ」とつぶやくと、滝の音が一瞬ぴたりと止んだといわれています。



音無の滝ともいわれる「音止の滝」

歩く博物館 Cコース<上井出・白糸> 富士の巻狩コース

市役所6階文化課、郷土資料館(文化会館内)、出張所または市公式ウェブサイトなどにあります。

HP トップページ>市民の皆さんへ>教育・文化・スポーツ>郷土資料館>歩く博物館



く どう すけ つね はか 工藤祐経の墓

5月28日の深夜、隠れ岩の近くにある工藤祐経じんの陣所しよに、曾我兄弟が討ち入り、祐経を討ったといわれています。

社の中にある石碑には、「工藤左衛門尉祐経塚 文化拾三年八月日」の銘があります。



富士宮を歩こう パンフレット&マップ

市役所3階富士山世界遺産課、白糸の滝イオンモール富士宮または市公式ウェブサイトなどにあります。

HP トップページ>世界遺産富士山>世界遺産としての富士山>世界遺産富士山>ふじのみやを歩こう

問 富士山世界遺産課 ☎22-1489



暮らしのなかに

一人一人が少し工夫するだけで、誰かの優しい暮らしにつながります。できることから一つずつ、暮らしのなかに取り入れてみませんか。

富士山を守り未来につなぐ

エス ディー ジー ス

富士山SDGs

富士宮市に住む私たちが、これからもずっとこのまちで生き続けるためにみんなで取り組む目標です。

できることから一つずつ、一人一人が意識して行動しましょう。

ここでは、富士宮市の取り組みを紹介します。



女性や子どもなどの人権を守る取り組みのほか、女性が、社会で活躍する機会を増やしたり、性別に関わりなく、平等な社会を作る

誰もが自分らしく生き生きと、個性や能力を生かして社会で活躍できる機会を作っています。

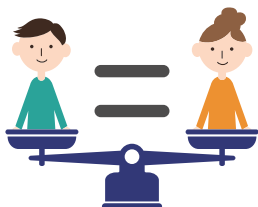

富士宮市のSDGsへの取り組みを市公式ウェブサイトで紹介しています。

HP [トップページ](#)>[富士宮市について](#)>[市政の運営](#)>[推進事業](#)>[地方創生に向けたSDGs](#)



ハハラッチ



ハハラッチ事業では、子育て中のお母さんが記者(ライター)となり、お母さん目線で取材したイベントや観光スポット、グルメなどのお出かけや子育てに役立つ情報を発信しています。



問 企画戦略課 ☎22-1113 FAX 22-1206

みんなで進めるデジタル化

ディーエックス
DX

DXとは、私たちの暮らしを快適で便利にするためにデジタル化を進めることです。



オープンデータ

国や県、市町が幅広い調査を行い公開する統計データを、オープンデータといいます。

データには、「地域や年齢別での年ごとの人口」、「各図書館の年ごとの蔵書数」、「年ごとの種類別のごみ収集量」など、さまざまなものがあります。

オープンデータを活用して、さまざまなアプリやサービスが開発されています。

活用例

防災アプリ

イベント
カレンダー

生活支援
アプリ

広報誌
集約サイト

病院検索
アプリ



富士宮市のデジタル化への取り組みを市公式ウェブサイトで見ることができます。

HP [トップページ](#)>[富士宮市について](#)>[市政の運営](#)>[総合計画・各種計画](#)>[富士宮市DX\(デジタル・トランスフォーメーション\)推進計画](#)



静岡県内35市町の統計データをまとめているウェブサイト「ふじのくにオープンデータカタログ」には、96種類の富士宮市の統計データが掲載されています。



誰でも無料で利用できます

利用するときは利用規約を確認しましょう。



スマートフォンで利用できます

地域や分野を指定して検索できます。



問 デジタル推進課 ☎22-1116 FAX 22-1205



困ったとき、不安なときは専門の相談員が相談に応じます。
[問い合わせ] 消費生活センター(市役所1階市民生活課内) ☎ 22-1197



エシカル消費

日常の買い物などで、地元で生産されたものやエコ商品、リサイクル商品、福祉作業所で作られた商品などを選んで消費することは、地域の経済を発展させたり、環境を守ることに繋がります。

このように、人や社会、地域、環境に配慮した商品やサービス、事業者を積極的に選んで消費活動を行うことを「エシカル消費」といいます。

日常の買い物などを通して、社会的な課題解決のために「自分に何ができるのか」を考えることが大切です。



中学校では、制服の譲渡会を行っています



市内6か所の中学校(第一中学校・第三中学校・第四中学校・西富士中学校・上野中学校・芝川中学校)では、中学校に入学予定または在学中の生徒を対象に使用済みの制服の譲渡会を行い、資源を再使用(リユース)しています。

不用品リサイクルバンク

消費生活センターには、電化製品や家具などの日常生活用品で、使用していないものを無料で譲ったり、譲り受けてリユースする不用品リサイクルバンクがあります。

不用品リサイクルバンクを利用するには、事前に登録が必要です。

[例]



[注意]

衣類や修理が必要なもの、食料品、化粧品、貴金属、本、自動車、バイク、石油ストーブ、石油ファンヒーター、ガス器具などは、取り扱いできません。

申 ①譲りたいものや譲り受けたいもの②住所③氏名④電話番号⑤希望価格(譲り受けたい人のみ)を、電話、メールまたは市役所1階消費生活センター窓口で

登録後の流れ

- 登録したものを、市公式ウェブサイトなどに掲載します。
- 希望の合う人を、消費生活センターが紹介します。
- 譲りたい人と譲り受けたい人が、直接交渉し、結果を消費生活センターへ連絡してください。

問 消費者生活センター ☎22-1132
✉ kurashi@city.fujinomiya.lg.jp

HP トップページ>市民の皆さんへ>ごみ・環境>不用品リサイクルバンク





図書館

※中央図書館は毎週水・木・金曜日は19:00まで開館。

※駅前・大富士・富丘交流センターでも貸出・返却できます。

[休館日] 中央・西富士 ○ 芝川 ○ 共通 □

12						
日	月	火	水	木	金	土
				1	2	3
4	5	6	7	8	9	10
11	12	13	14	15	16	17
18	19	20	21	22	23	24
25	26	27	28	29	30	31

1						
日	月	火	水	木	金	土
1	2	3	4	5	6	7
8	9	10	11	12	13	14
15	16	17	18	19	20	21
22	23	24	25	26	27	28
29	30	31				

[市立図書館ウェブサイト]

図書の予約・検索・貸出延長ができます。



HP <https://www.fujinomiya.lib.jp/index>

中央図書館講演会



小説「月まで三キロ」の著者、伊与原新さんの講演会です。

伊与原さんは、これまでに横溝正史ミステリ大賞や、新田次郎文学賞などを受賞しています。

時 1月14日(土)10:00~11:30

所 文化会館小ホール

対 高校生以上の市内在住・在勤・在学の人

定 100人

料 無料

講 伊与原新さん

申 12月10日(土)~中央図書館窓口、電話またはウェブで

問 中央図書館 ☎26-5062

今月のおすすめ本 一身近に「イベント」を楽しむー



子どもとイベントで使える
カブリモノ紙工作
チャッピー岡本/著

誕生日、こどもの日、ひなまつり、クリスマス…。一年を通して、子どもとイベントで使えるカブリモノの作り方を紹介。1枚の紙を切り抜いて作ります。



子どもに伝えたい歳時記ごはん
えとにママ/著

もちもち子ども雑煮、卒園遠足弁当、彦星と織姫の七夕そうめん、十五夜ののっこりお月見団子さんなど、季節の食材をちょこっと加えた歳時記ごはんを紹介します。



文化会館

[問い合わせ]

☎ 23-1237 FAX 22-1494

[休館日]

第3月曜日

[市民文化会館ウェブサイト]

HP <https://fujinomiya-kosya.com/bunka>



大ホールをひとり占め!コンサートグランドピアノを弾こう♪



大ホールのステージでコンサートグランドピアノYAMAHA CFを弾くことができます。

他の楽器との合奏や、動画撮影もできます。

時 1月14日(土)各40分

- ① 9:00~ ② 9:50~ ③ 10:40~
- ④ 11:30~ ⑤ 12:20~ ⑥ 13:10~
- ⑦ 14:00~ ⑧ 14:50~ ⑨ 15:40~
- ⑩ 16:30~ ⑪ 17:20~ ⑫ 18:10~
- ⑬ 19:00~ ⑭ 19:50~

所 大ホール

定 各時間帯1組(5人以内・中学生以下は保護者同伴)※応募多数の場合は抽選

料 1組1,000円

持 譜面台(必要な人)

申 12月17日(土)9:00~24日(土)17:00に文化会館ウェブサイト

問 文化会館 ☎23-1237

長期休館のお知らせ



市民文化会館は、開館から40年以上が経ち、建物や設備の老朽化が進んでいます。

耐震補強や設備機器改修などの大規模な工事を行うため、令和6年4月から令和8年3月まで休館します(予定)。

問 文化課 ☎22-1106





問い合わせ	南部公民館 ☎23-2818	富士根北 公民館 ☎23-3896	富士根南 公民館 ☎26-2211	西公民館 ☎22-3355	芝川公民館 ☎65-0402
	柚野公民館 ☎66-0100	上野・北山 地域学習センター ☎58-0256	白糸・上井出 地域学習センター ☎54-1750	駅前交流 センターきらら ☎22-8111	大富士 交流センター ☎28-0024
					富丘 交流センター ☎21-3305

講座名	実施日	時間帯	主催
	講師	料金	受付開始
料 理			
みんなに人気の 豚キムチ	1/18(水) 渡邊洋子さん 芦澤清子さん	午前or午後 1,000円	柚野 12/21
きららイタリアーノ 冬	1/29(日) 後藤孝治さん(イル・ボルゴ)	午前 1,600円	駅前 12/21
安心! 無添加味噌づくり	1/26(木) 深澤味噌店	午後 2,700円	柚野★ 12/22
パンで想いを伝えよう チョコペーブル	A:1/24(火) または B:1/28(土) 鈴木知子さん	午前 1,400円	西★ 12/27
パン作り教室	1月21日(土) 鈴木知子さん	午前 1,400円	芝川 1/5

I T			
はじめてのスマホ (アンドロイド限定)	1/27~3/3(金) 平野謙武さん (AKTパソコンスクール) ほか	午後 3,400円	南部★ 12/15

手芸・工芸			
大人の折り紙(冬)	1/24(火) 清水裕香さん	午前 700円	白糸★ 12/22

一般教養・生活			
ペット防災講座	1/19(木) 富士保健所職員ほか	午後 無料	南部★ 12/16



災害時に、
飼い主とペットが
一緒に避難する方法や
備えなどを学びます。

生涯学習ガイドブック 秋冬版 も配布中!



HP トップページ>市民の皆さんへ>
教育・文化・スポーツ>生涯学習>生
涯学習ガイドブック

市公式ウェブサイトでも
見ることができます。

講座名	実施日	時間帯	主催
	講師	料金	受付開始
親子・子ども			
親子で野鳥観察	1/28(土) 雨天時:2/4(土) 望月広仁さん	午前 無料	南部★ 12/20
ミニ四駆講座	2/5(日) 保坂好洋さん	午前 1,100円	富丘 12/20

スポーツ・健康			
フラダンス	1/13~3/17(金) 佐野純子さん ほか	夜間 4,000円	大富士 12/13
男'S(メンズ)くらぶ (男子限定スロトレ)	1/7~2/4(土) 佐野恵子さん	夜間 2,000円	西★ 12/14
ゆったりヨガ ~リンパマッサージ~ (冬の教室)	1/13~2/17(金) 山田隆子さん	午前 2,400円~	根北 12/15
ココロ☆カラダ整う やさしいヨガ II	1/27~2/24(金) I期受講した方は除く 佐野千穂さん	午前 2,000円	西★ 12/20
柚野の里ノルディック ウォーキング ~厳冬~	1/28(土) 予備日:2/4(土) NPO法人ホールアース研究所	午前 400円~	柚野★ 12/24



電子申請はこちらから



申し込み方法

- 各主催施設に電話で
(8:45~21:00)
- ★の講座は受付開始日
のみ電子申請可
(24時間受付)
- きらら・大富士・富丘は
HPから申し込み可
(24時間受付)
- 受付開始日に定員を
超える場合は抽選

スケジュール(12/1~1/10)

令和4年11月21日現在の予定を掲載しています。開催日などは変更になる場合があります。

富士宮市救急医療センター

☎ 0544-24-9999 FAX 0544-24-9995

※ご利用の際は、健康保険証が必要です。

内科・小児科・外科	
平日	19:00~翌日8:00
土曜日	14:00~翌日8:00
日曜日・祝日・年末年始	8:00~翌日8:00
歯科(受付は16:30まで)	
日曜日・祝日・年末年始	9:00~17:00

緊急眼科医

※医療機関が変更となる場合があります。

診療時間 9:00~17:00

日付	医療機関名	連絡先
12/ 4	阿部眼科医院(富士市柚木)	0545-61-5810
12/11	朝岡眼科医院(富士市今泉)	0545-52-0745
12/18	加藤医院(富士市比奈)	0545-34-0011
12/25	天神眼科医院(若の宮町)	0544-23-7050
12/29	長野医院(富士市柚木)	0545-60-7100
12/30	なかがわ眼科(大岩)	0544-29-6000
12/31	阿部眼科医院(富士市柚木)	0545-61-5810
1/ 1	朝岡眼科医院(富士市今泉)	0545-52-0745
1/ 2	加藤医院(富士市比奈)	0545-34-0011
1/ 3	天神眼科医院(若の宮町)	0544-23-7050
1/ 8	小森眼科クリニック(富士市伝法)	0545-21-0333
1/ 9	なかじま眼科(富士市入山瀬)	0545-72-0011

マイナンバーカードの申請などの手続き

場所: 市役所7階会議室

平日	8:30~19:00
12/3・4・10・11・17・24・25・30・1/7・8・9	8:30~17:00

市役所休日開庁日 12/4(日)・1/8(日) 8:30~17:00 ※1/8(日)は収納課のみ

取り扱い業務	窓口
<ul style="list-style-type: none"> 戸籍届出(出生・婚姻・死亡など) 住民異動届出(転入・転出・転居など) 印鑑登録申請・廃止届 各種証明書交付(住民票・戸籍謄抄本・印鑑登録証明書など) マイナンバーカード申請などの手続き パスポートの受け取り 	※17:00以降の戸籍届出は市役所1階当直室で預かります。 ※富士市との相互交付の取り扱いには9:00~16:00です。 ※パスポートの申請はできません。 ※マイナンバーカードによる転入手続きができない場合があります。 市民課 ☎22-1134
<ul style="list-style-type: none"> 国民健康保険の資格取得、喪失届 	保険年金課 ☎22-1138
<ul style="list-style-type: none"> 児童手当、子ども医療費支給者証の申請 	子ども未来課 ☎22-1146
<ul style="list-style-type: none"> 市税などの納税相談と納付 税務証明書の交付 	※納税相談をご希望の場合は事前にご連絡ください。 ※申告を必要とする非課税証明書などは発行できません。 収納課 ☎22-1129

開庁時間延長 毎週水曜日 19:00まで ※水曜日が祝日の場合は実施しません

取り扱い業務	窓口
<ul style="list-style-type: none"> 印鑑登録申請・廃止届 各種証明書交付(住民票・戸籍謄抄本・印鑑登録証明書など) 	※富士市との相互交付、住民異動届出は取り扱いできません。 ※戸籍届出(出生・婚姻・死亡など)は市役所1階当直室で預かります。 ※出張所・公民館・富丘・大富士交流センターでは実施していません。 市民課 ☎22-1134
<ul style="list-style-type: none"> 市税などの納税相談と納付 税務証明書の交付 	※納税相談をご希望の場合は事前にご連絡ください。 ※申告を必要とする非課税証明書などは発行できません。 収納課 ☎22-1129

ラジオ FM84.4Mhz

番組名	放送日
富士宮市インフォメーション	月~金曜日の7:50、13:30、18:00
生電話インタビュー	金曜日13:30~
ときめき倶楽部(介護をしている人向けの情報)	金曜日11:00~
教えて!富士宮市長	12/9 7:42頃~
ヒーリングマインドリーディング(図書館から本の紹介)	12/14・28 14:35頃~

緊急産婦人科医

診療時間 9:00~24:00

※医療機関が変更となる場合がありますので、必ずご確認ください。

日付	医療機関名	連絡先
12/ 4	富士宮市立病院(錦町)	0544-27-3151
12/11	天神産婦人科医院(若の宮町)	0544-24-1322
12/18	小田部産婦人科医院(ひばりが丘)	0544-23-1182
12/25	板東レディースクリニック(杉田)	0544-28-5800
1/ 1	富士宮市立病院(錦町)	0544-27-3151
1/ 8	天神産婦人科医院(若の宮町)	0544-24-1322

税などの納期

日付	納期となる税など
12/ 5	国民健康保険税(5期)
12/28	介護保険料(5期)
	水道料金・下水道使用料(11月分)
1/ 4	固定資産税・都市計画税(3期)
	国民健康保険税(6期)
	後期高齢者医療保険料(5期)
	介護保険料(6期)
	保育料(12月分)
	市営住宅使用料・駐車場使用料(12月分)

相談(祝日は実施しません)

場所: 1階市民相談室

相談	日付・時間
①一般相談	月~金 8:30~17:00 (受付は16:30まで)
②外国人相談 日常生活全般のこと	月~金 9:00~16:00
③消費生活相談 商品やサービスなどの契約、悪質商法	12/7・14・21・28 13:30~相談終了
④弁護士相談 ※要予約 (相談日前日の12:00まで、先着7人) 法律に関すること	12/9 13:00~16:00
⑤司法書士相談 ※要予約 サラ金、登記、少額訴訟など	12/6・20 13:00~15:00
⑦行政書士相談 許認可申請や相続・離婚などに関する文書作成	12/16 13:30~16:30
⑧行政相談 国や特殊法人などに関する意見、苦情、要望	12/8 10:00~15:00
⑨人権相談 いじめ、差別、嫌がらせなど	12/20 13:00~16:00
⑩内職あっせん	毎週月・木(祝日を除く) 9:00~16:00
⑪弁理士相談 ※要予約 特許申請など	12/23 15:00~17:00
⑫創業相談 ※要予約 創業に関すること	12/27 10:00~15:00
⑬宅地建物取引士相談 不動産に関すること	12/13 13:00~15:00

☎ ①~⑨ 市民生活課(☎22-1196)

☎ ⑩~⑫ 商工振興課(☎22-1295)

☎ ⑬ 建築住宅課(☎22-1163)

場所: 7階271会議室

相談	日付・時間
年金相談 ※要予約	12/22 10:00~15:00

☎ 富士年金事務所(☎0545-61-1900)

教育委員会

日付	名称	時間
12/15	12月定例会	10:00~

※傍聴を希望する場合は、事前にご連絡ください。

☎ 教育総務課(☎22-1182)

献血

日付	場所	時間
12/ 6	市役所北側駐車場	9:30~12:00
12/10	イオンモール富士宮	9:30~16:00*
12/18	イオンモール富士宮	9:30~16:00*
12/25	イオンモール富士宮	9:30~16:00*
12/28	市役所北側駐車場	9:30~12:00
12/30	イオンモール富士宮	9:30~16:00*

*12:00~13:15は実施しません。





まちかど写真館

火事を起こさないために



11月6日(日)、「お出かけは マスク戸締り 火の用心」を統一標語とする2022年秋季全国火災予防運動に合わせて、イオンモール富士宮で「火災予防フェスタ」が開催されました。

会場に訪れた多くの親子連れが、119番通報装置や水消火器、起震車、煙ハウスなどで、火災や地震を疑似体験しました。

はしご車や救助工作車、水槽車などの消防車両の前では、記念撮影をしようと、カメラに向かってポーズを決める子どもの姿が目立ちました。

ヒメの里交流都市提携

11月19日(土)、松崎町と富士宮市は、ヒメの里交流都市として提携しました。

富士山の神として祀られるコノハナサクヤヒメの姉「イワナガヒメ」の伝説がある松崎町とは、姉妹の物語が縁となり、以前から特産品の販売などの民間交流が行われてきました。

海のまち松崎町と、山のまち富士宮市は、その特性を生かしながら、産業や観光、教育、文化、スポーツなどの幅広い分野での交流が、今後進められる予定です。



皆さんからの感想をお待ちしています (P25をご覧ください)

10月号の感想を一部抜粋して紹介します。

- ・ 竜王戦が富士宮で開催されると知り、とてもワクワクしている。藤井さんがどのおやつを食べるのかも注目したい。
- ・ 表紙のおいしそうなおやつに目を奪われた。コンテストを通して富士宮には魅力的なお店がたくさんあることを知ることができた。全てのお店を制覇してみたい。
- ・ 世界平和を願って描かれるキッズゲルニカは、全て色鮮やかで子どもの素直な気持ちが表現されていた。

こちら編集室

高低差のある富士宮市は、場所によって紅葉の時期が違うため、長い期間、「秋に染まる富士宮」を満喫できます。中でも、10月30日の中宮八幡堂例祭後に5合目付近で見た紅葉は圧倒的でした。青空を背景にしっかりと佇む富士山と、黄金色に輝くカラマツの姿は、そこにいっただけで贅沢な気分を味わせてくれます。(村)

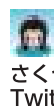

さくやちゃん
Twitter

