

# 索引図

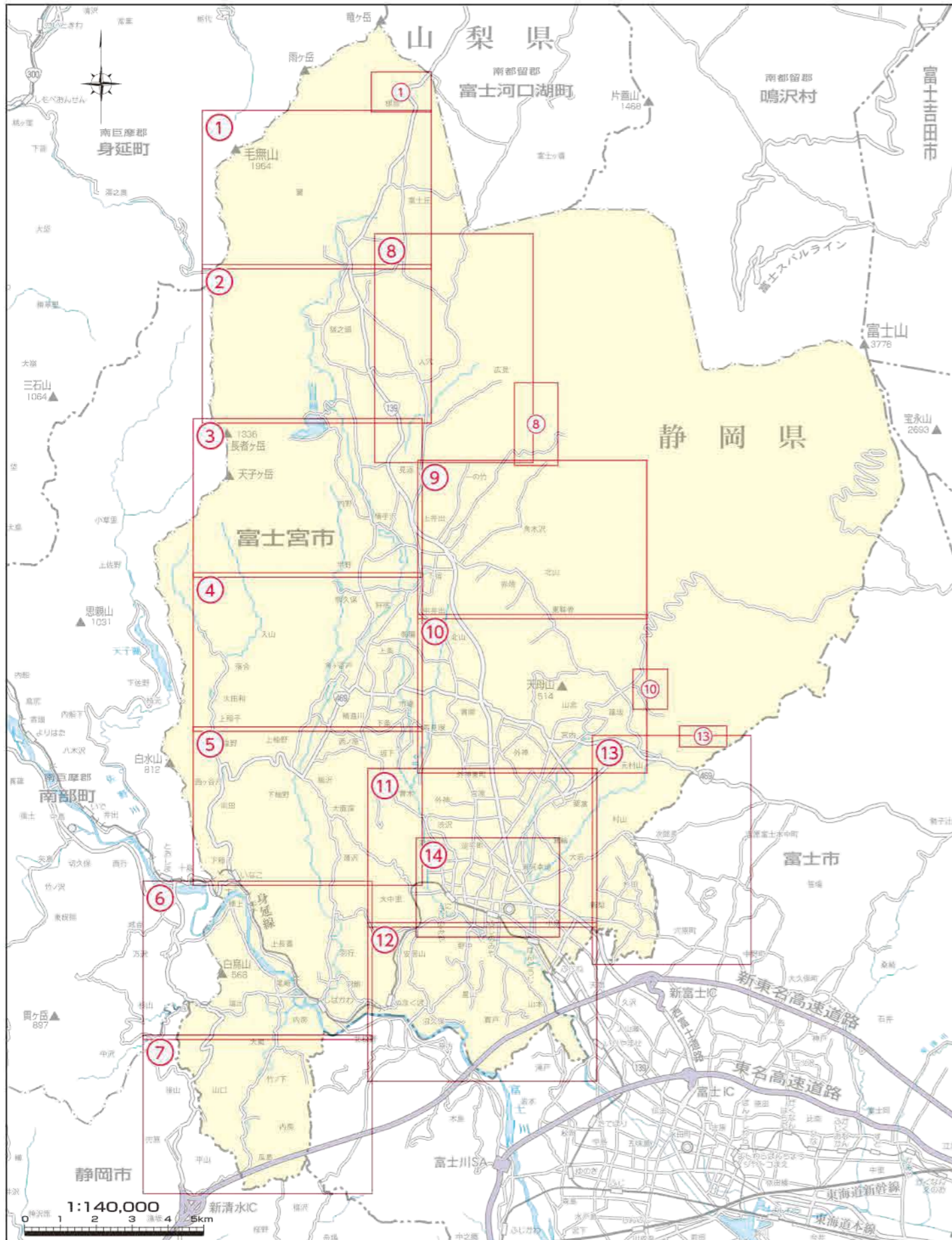

# 凡例

	凡例	Legend	Modelo
	市役所	City Hall	Prefeitura
	消防本部	Fire Station Head Quarters	Sede do corpo de bombeiros
	消防署	Fire Station	Quartel dos Bombeiros
	防災用ヘリポート	Disaster prevention heliport	Local Pouso e Decolagem dos Helicópteros
	指定緊急避難場所・指定避難所	Emergency Evacuation Appointed Site・Evacuation site	Locais de refugio em caso de emergência・Local de Refúgio Estipulado pela cidade
	指定緊急避難場所	Emergency Evacuation Appointed Site	Locais de refugio em caso de emergência
	緊急物資集積所	Emergency supplies storage point	Depósito de Suplementos de Emergência
	緊急輸送路	Emergency transport route	Rota de Emergência
	災害拠点病院	Disaster Center Hospital	Hospital base em caso de terremotos
	救護病院・仮設救護病院	First-aid hospital・Temporarily First-aid Hospital	Pronto Socorro・Hospital de Emergência Temporária
	救護所	First-aid station	Posto de Primeiros Socorros
	自衛隊集結地	Self-Defence Forces assembly area	Área de Concentração das Tropas de Auto-defesa
	主要河川	Principal River	Principais rios
	他県との境界線 他市との境界線	Border Line between Other Municipalities	Fronteira com outra cidade
	鉄道	Railway	Ferrovia
	新東名高速道路	Shin tomei Expressway	Expresso Shin Tomei
	急傾斜地崩壊危険区域	Landslide danger spot on steeply inclined land	Área com perigo de desmoronamento devido a inclinação repentina do solo
	土砂災害特別警戒区域	Debris slide and landslip special prevention zone	Zona com precaução especial de calamidade de terra e area
	土砂災害警戒区域	Debris slide and landslip prevention zone	Zona com precaução de calamidade de terra e area



井之頭小学校根原分校

富士教育訓練センター

道の駅  
「朝霧高原」

朝霧防災備蓄基地

国道  
139号

県立朝霧野外活動センター

朝霧自然公園

身捨沢

金山沢支川

家の前

金山沢

麓の森の大きな家 まほろば

白水沢

麓

1 : 16,000

0 100 500 1000m

no. 1

防災マップ

身延町

no. 1

防災マップ

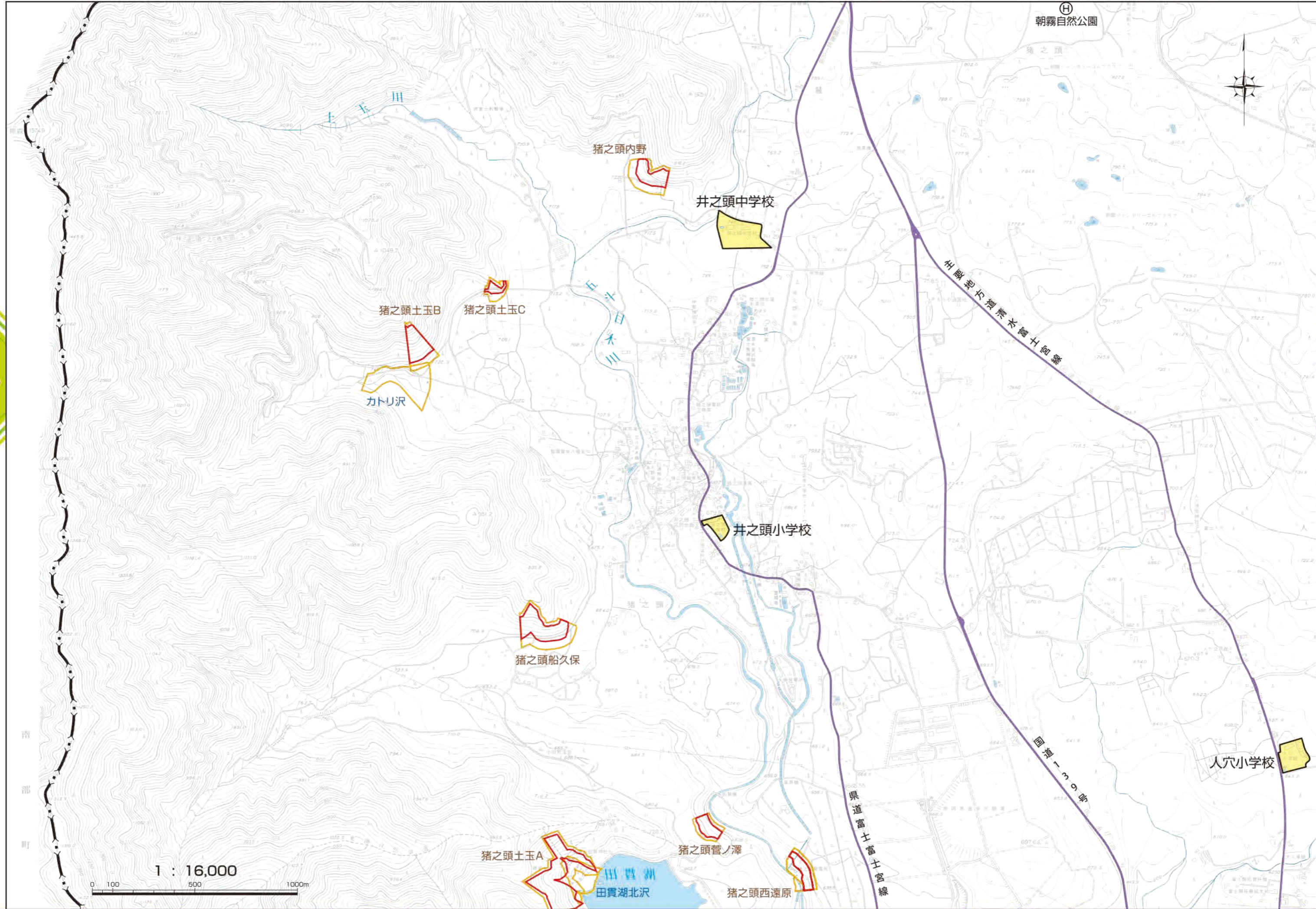

朝霧自然公園

猪之頭内野

井之頭中学校

猪之頭土玉B

猪之頭土玉C

カトリ沢

猪之頭船久保

井之頭小学校

猪之頭土玉A

猪之頭管ノ澤

猪之頭西遠原

人穴小学校

1 : 16,000

0 100 500 1000m

no. 2

防災マップ

no. 2

防災マップ

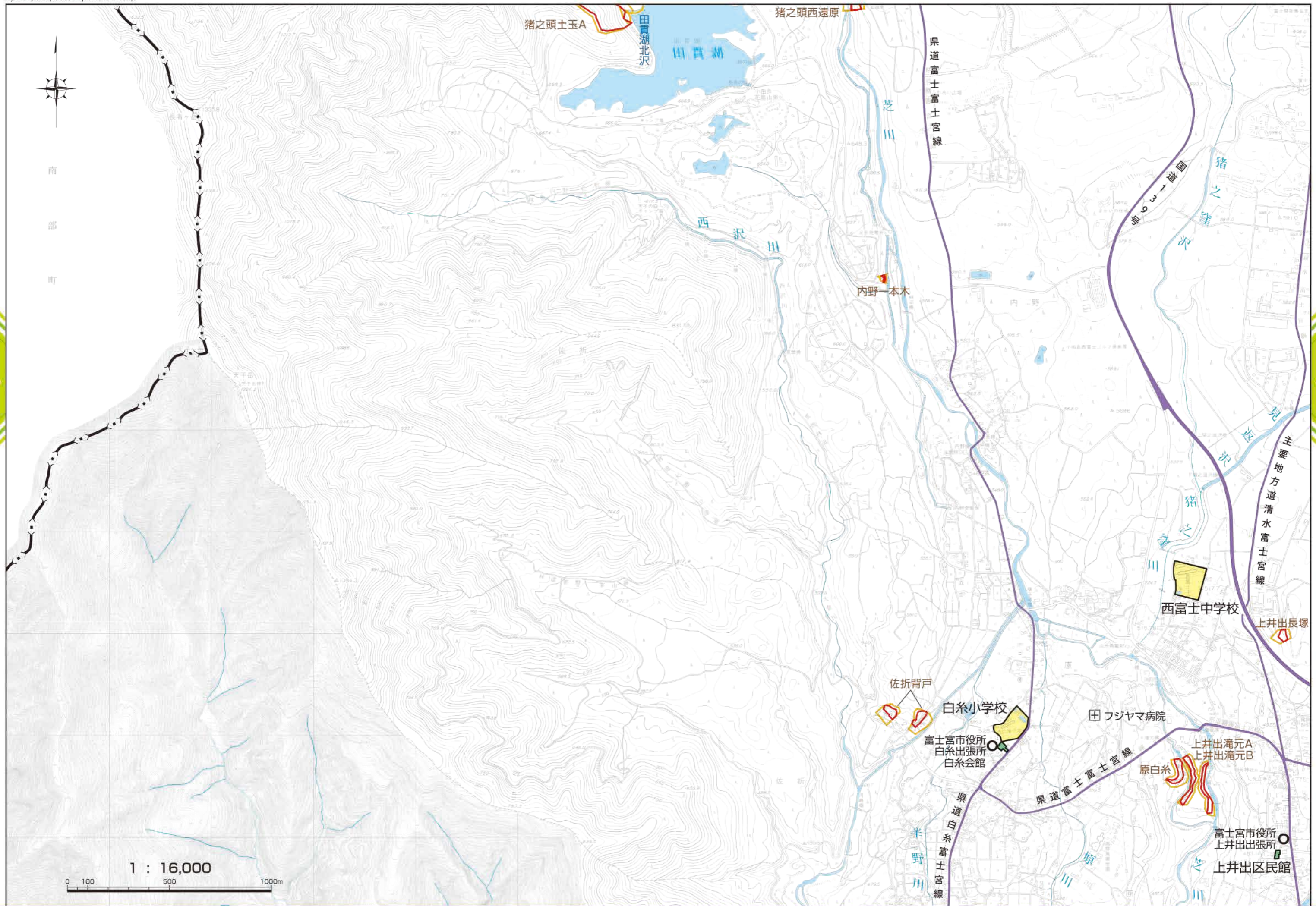

南  
部  
町

no. 3

防災マップ

no. 3

防災マップ

1 : 16,000

0 100 500 1000m

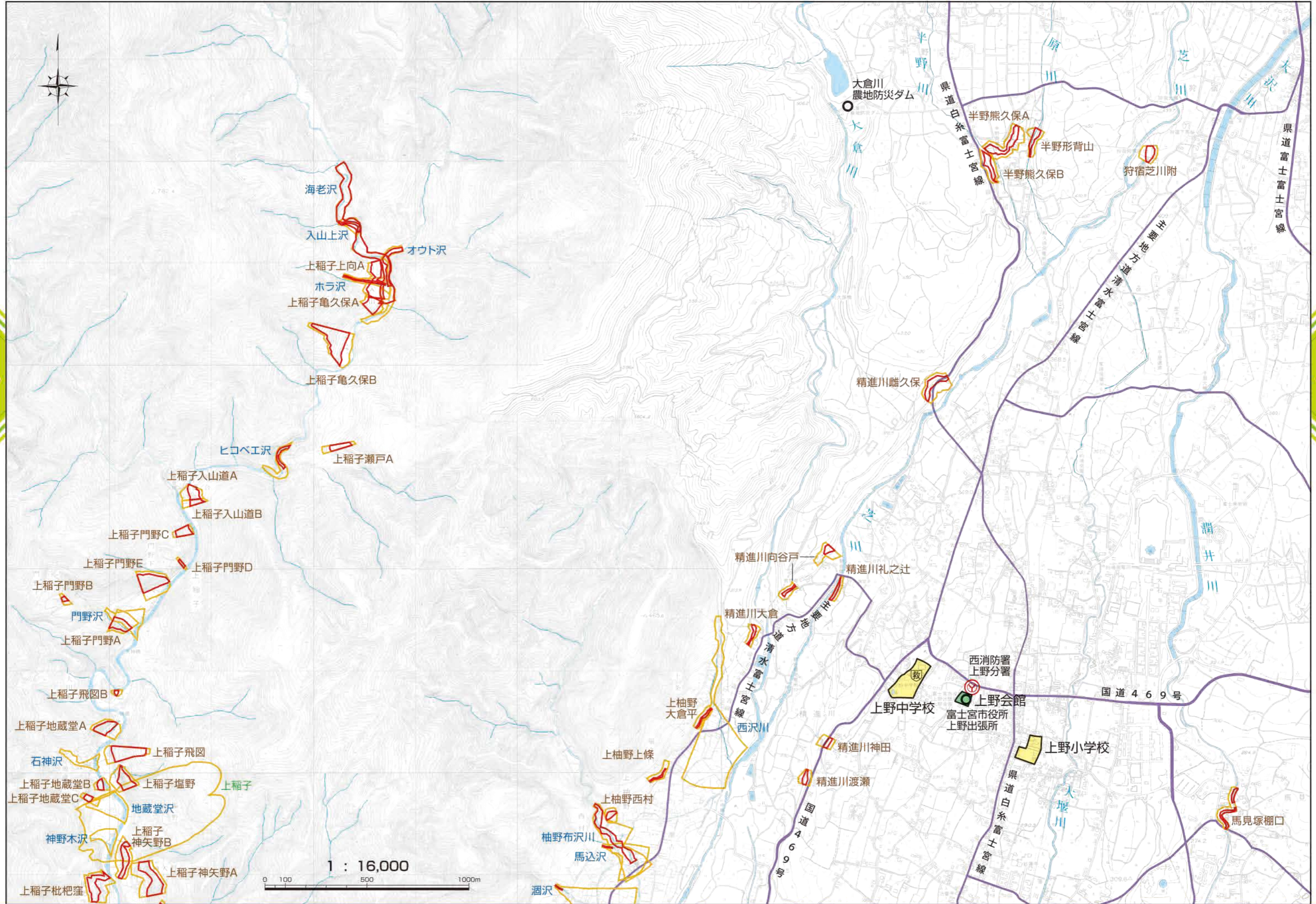

no. 4

no. 4

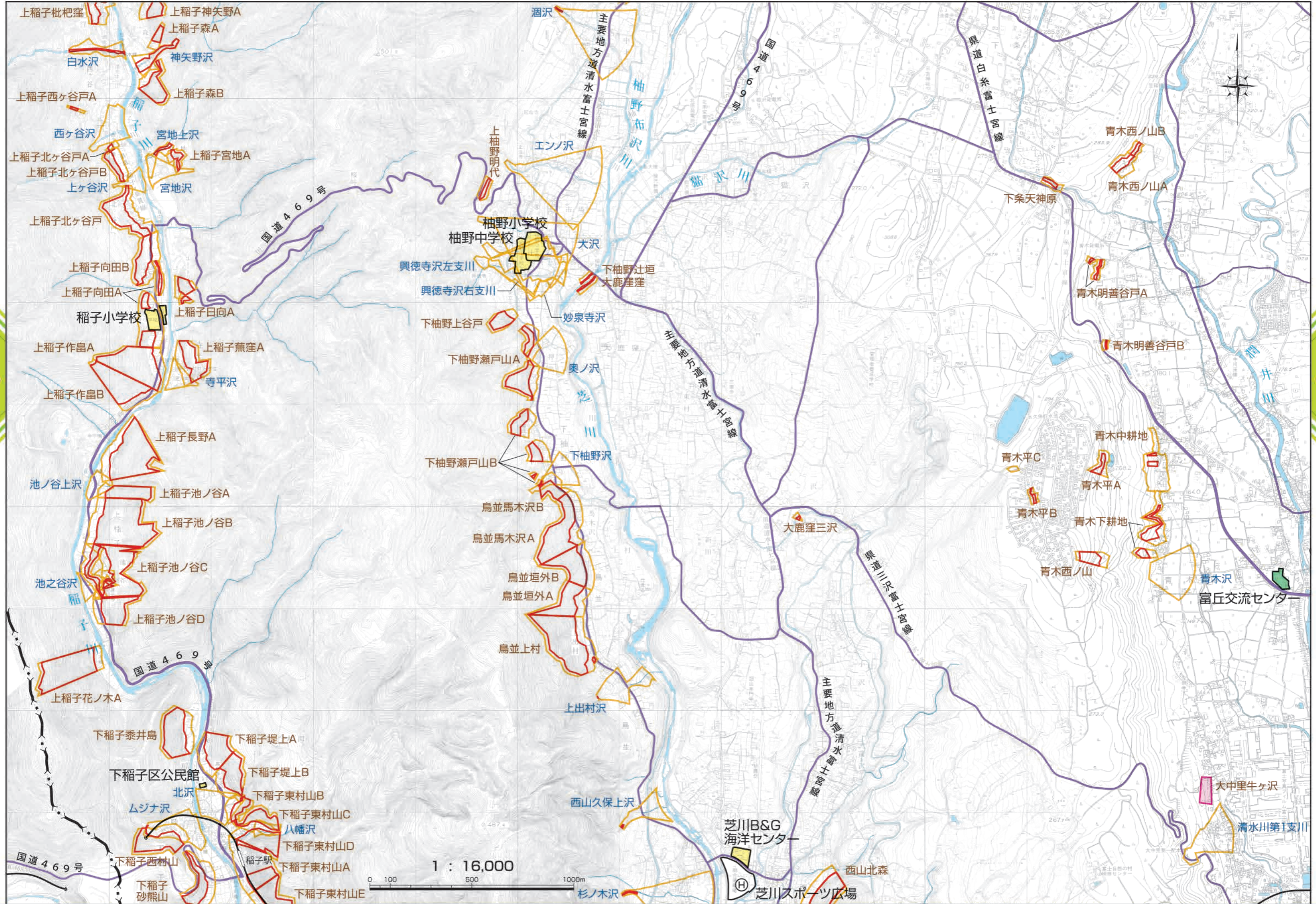

no. 5

防災マップ

no. 5

防災マップ



水 岡  
区 市

富 士 市

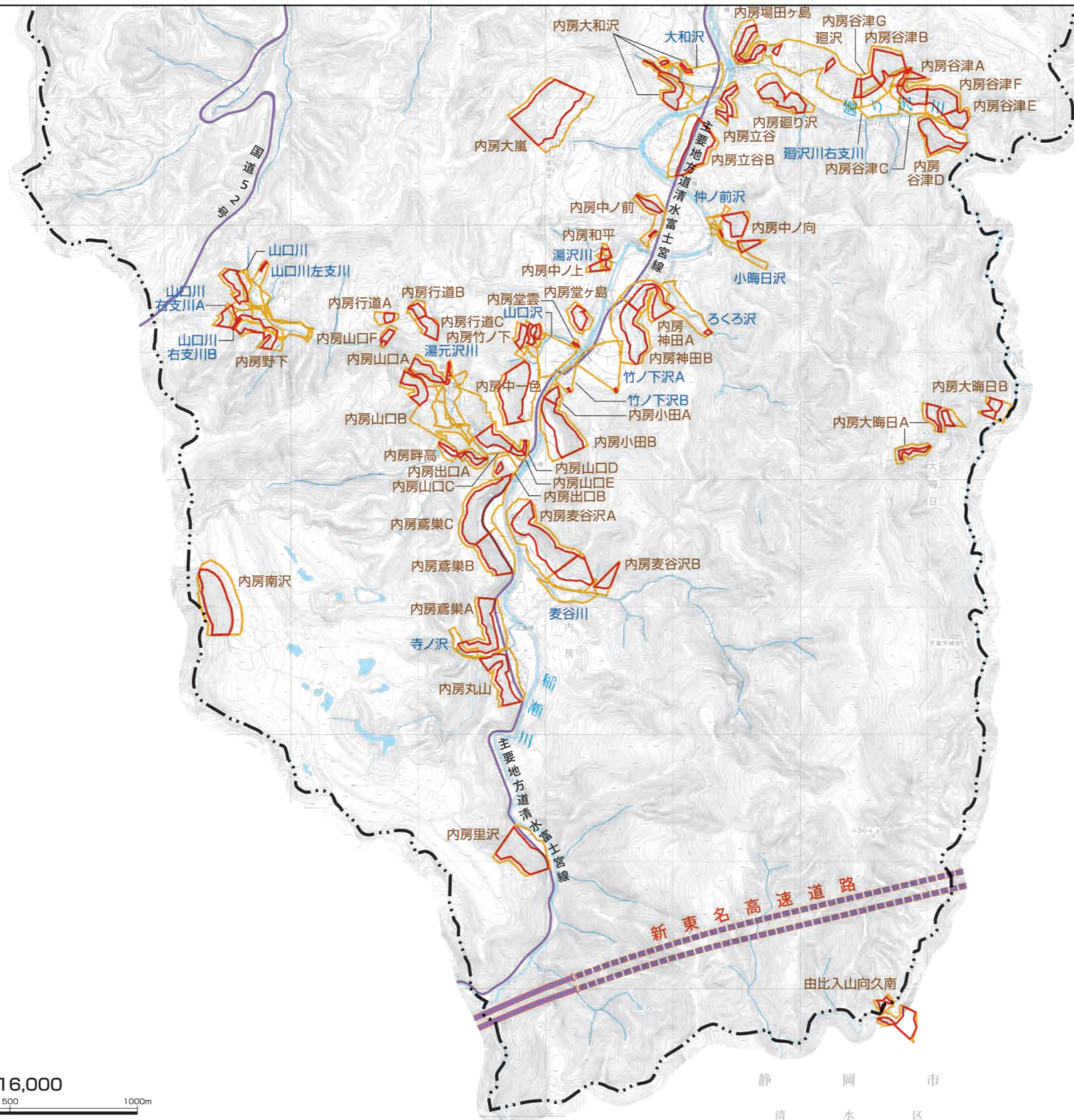

no. 7

no. 7

防災マップ

防災マップ

1 : 16,000

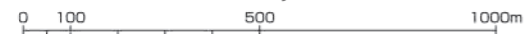

静 岡 市  
清 水 区



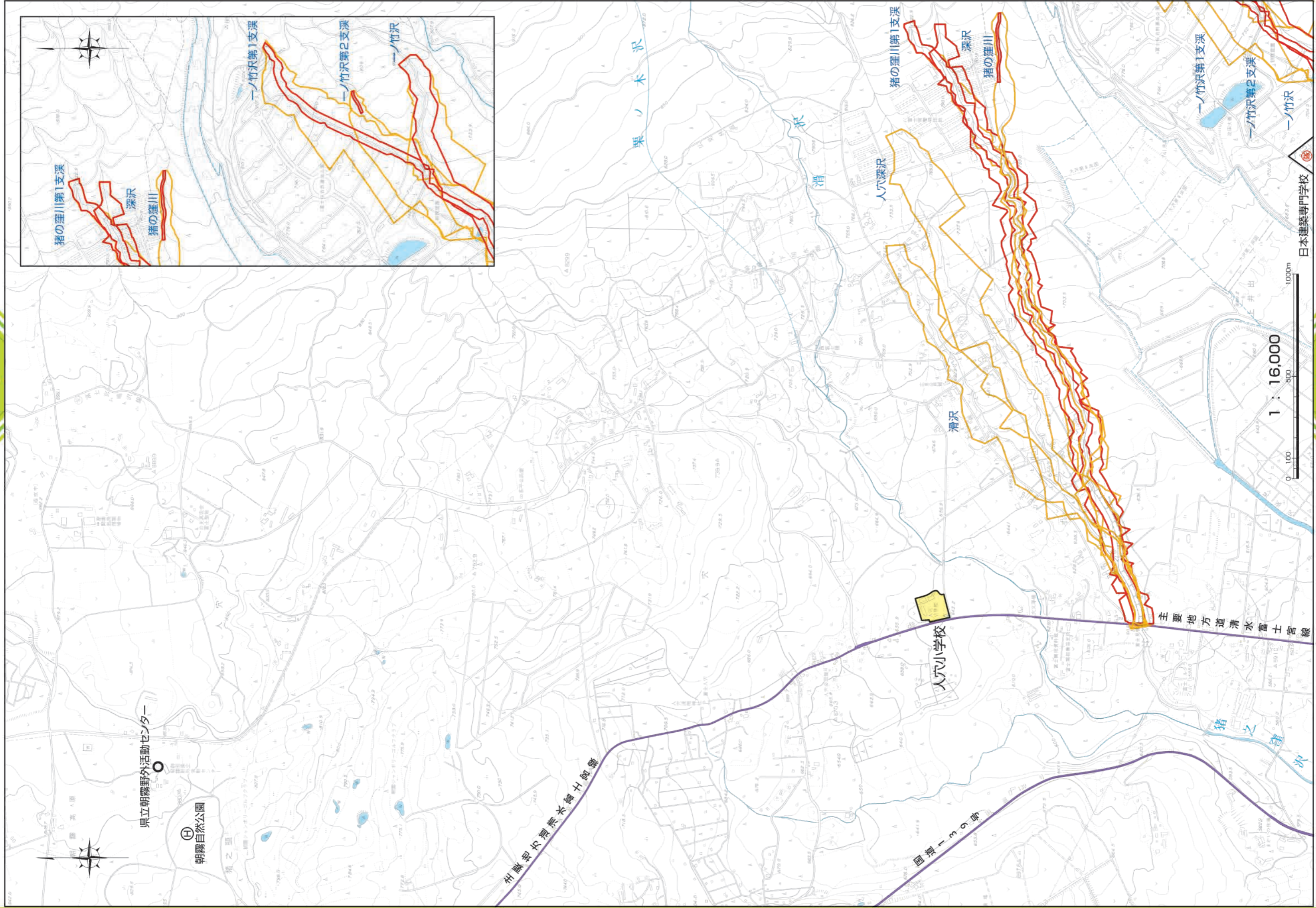

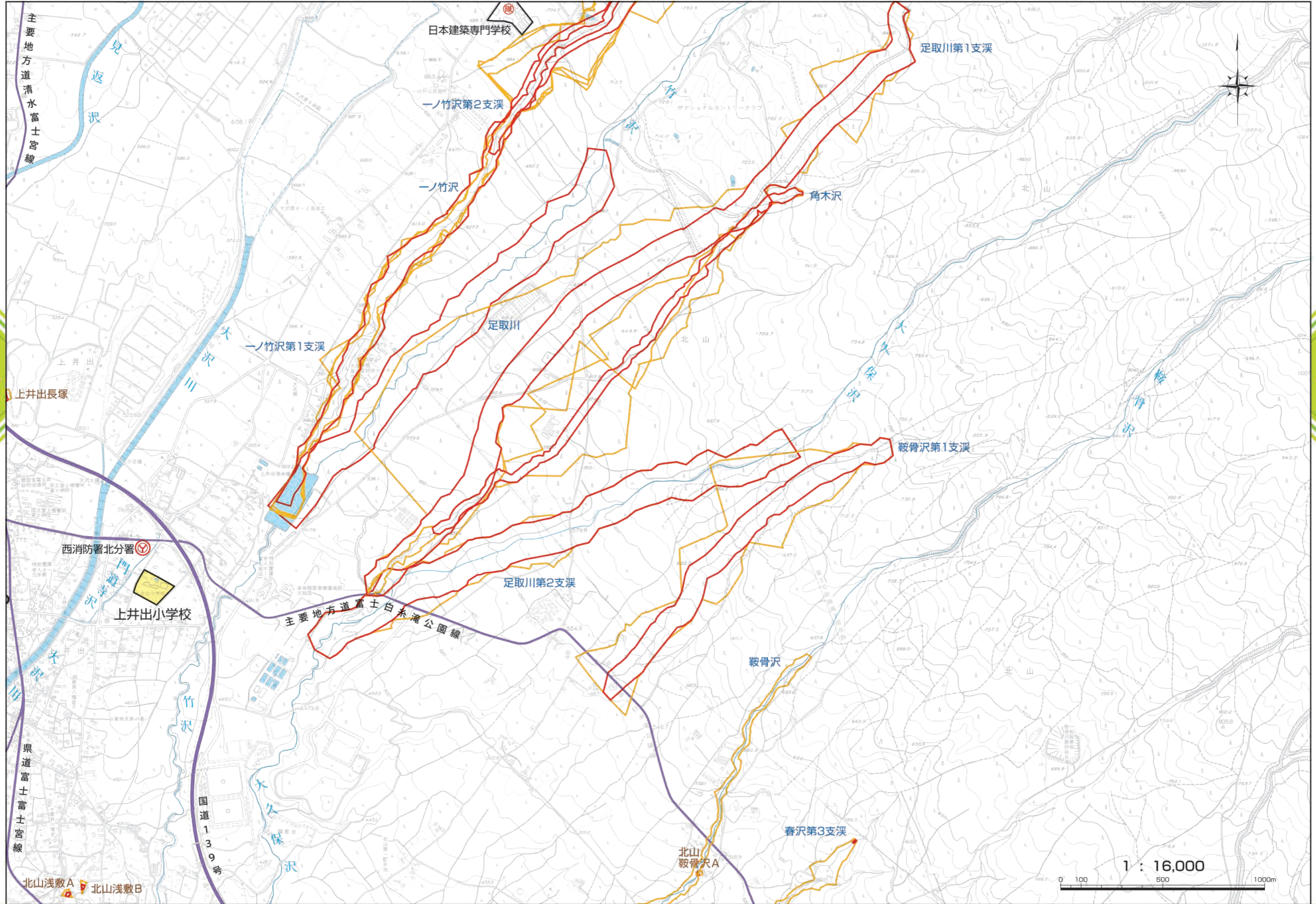

日本建築専門学校

足取川第1支溪

一ノ竹沢第2支溪

一ノ竹沢

角木沢

一ノ竹沢第1支溪

足取川

鞍骨沢第1支溪

足取川第2支溪

鞍骨沢

春沢第3支溪

北山  
鞍骨沢A

主要地方道清水富士宮線

上井出長塚

西消防署北分署

上井出小学校

主要地方道富士宮公園線

県道富士宮線

国道139号

北山浅敷A 北山浅敷B

1 : 16,000  
0 100 500 1000m

no. 9

no. 9

防災マップ

防災マップ

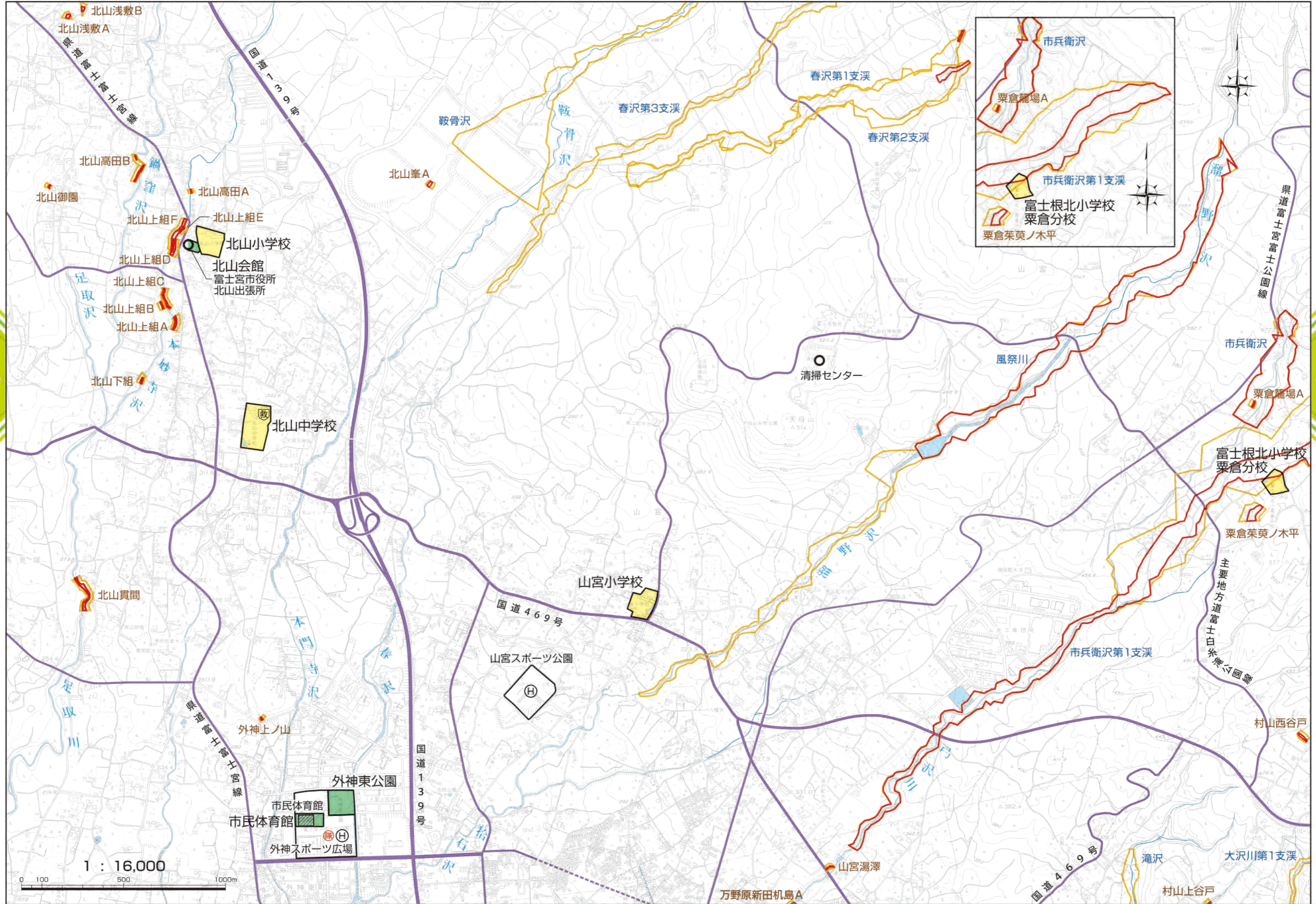

no. 10  
防災マップ

no. 10  
防災マップ

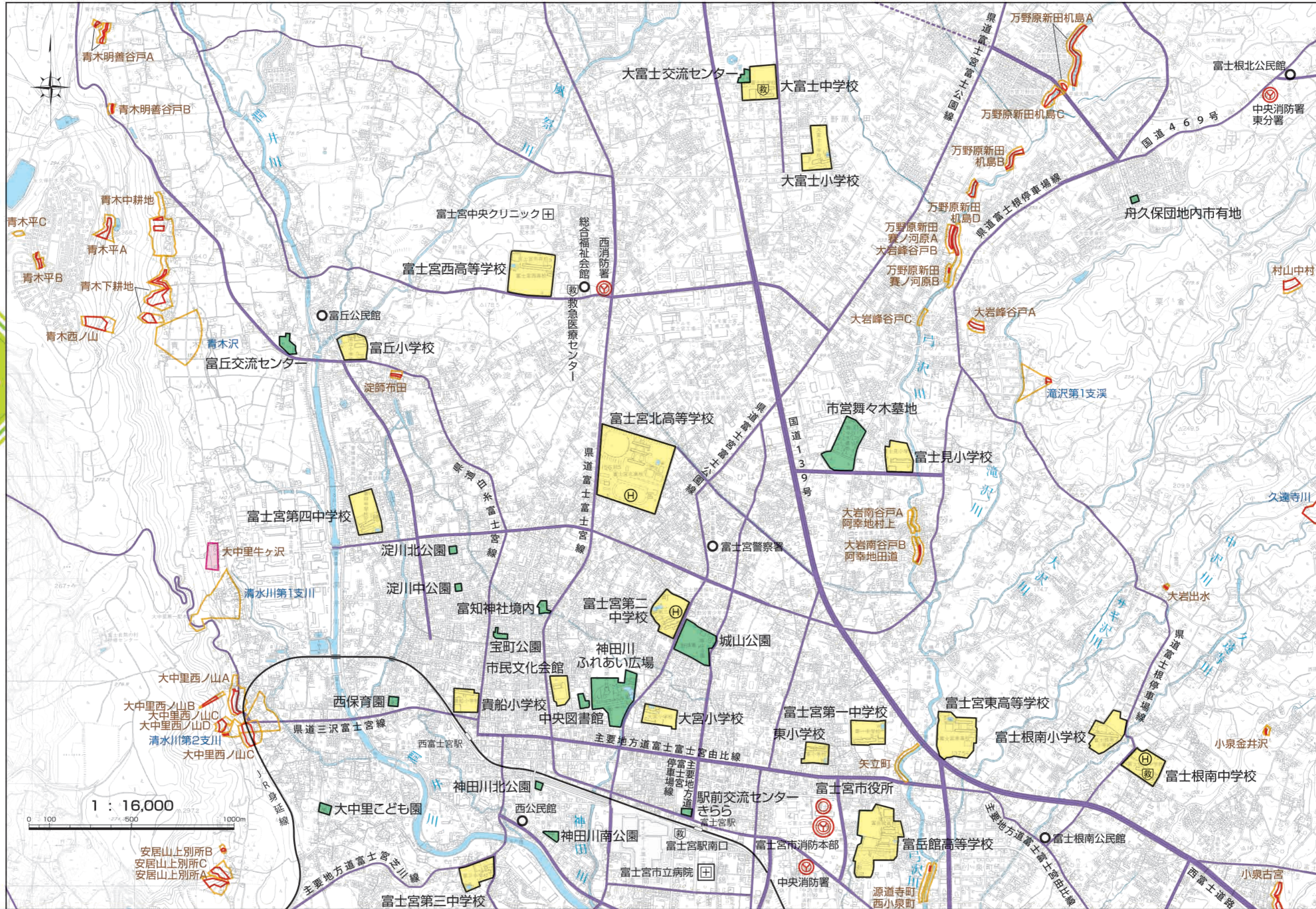

no. 11

防災マップ

no. 11

防災マップ

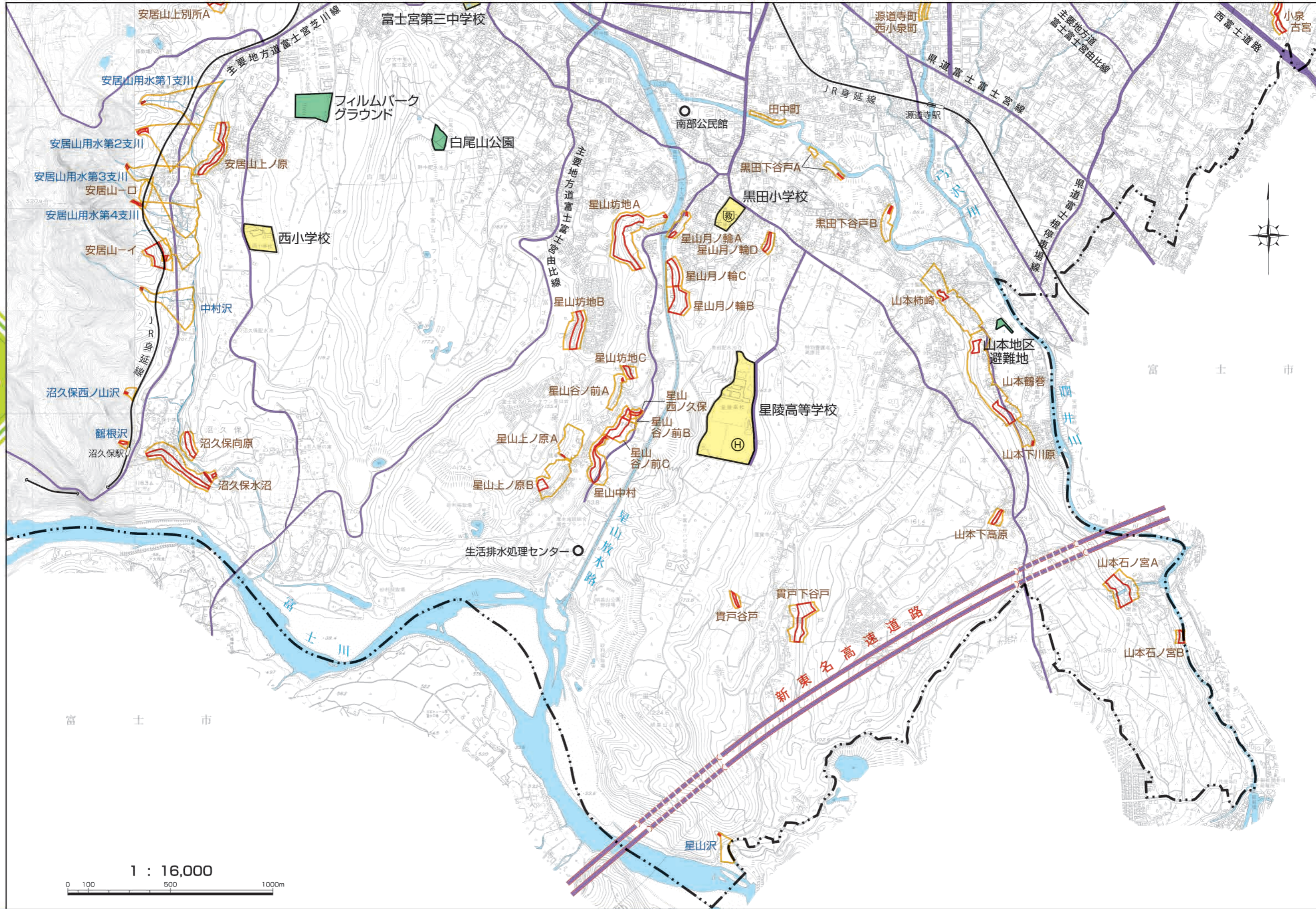

no. 12

防災マップ

no. 12

防災マップ

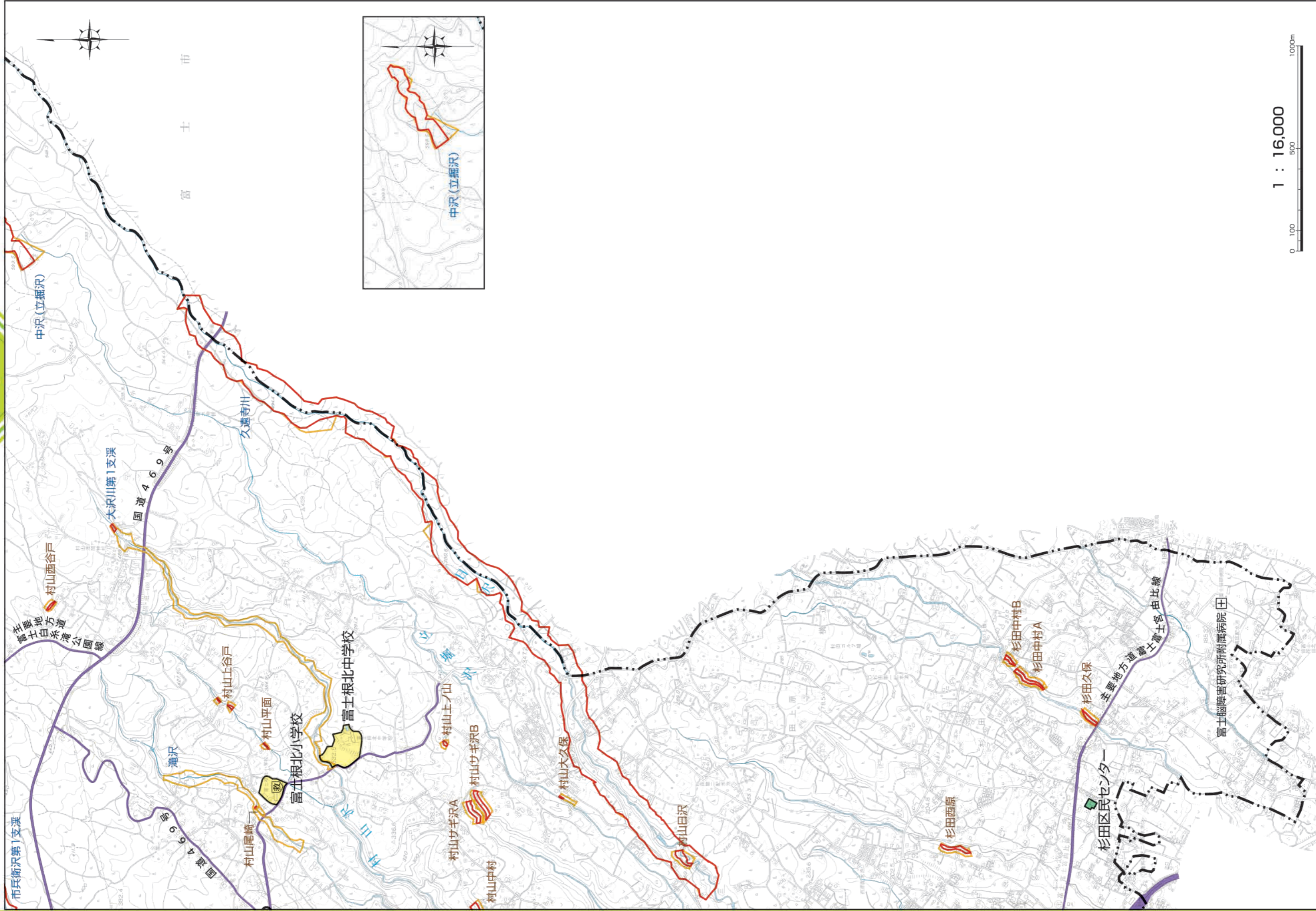

1 : 16,000

0 100 500 1000m

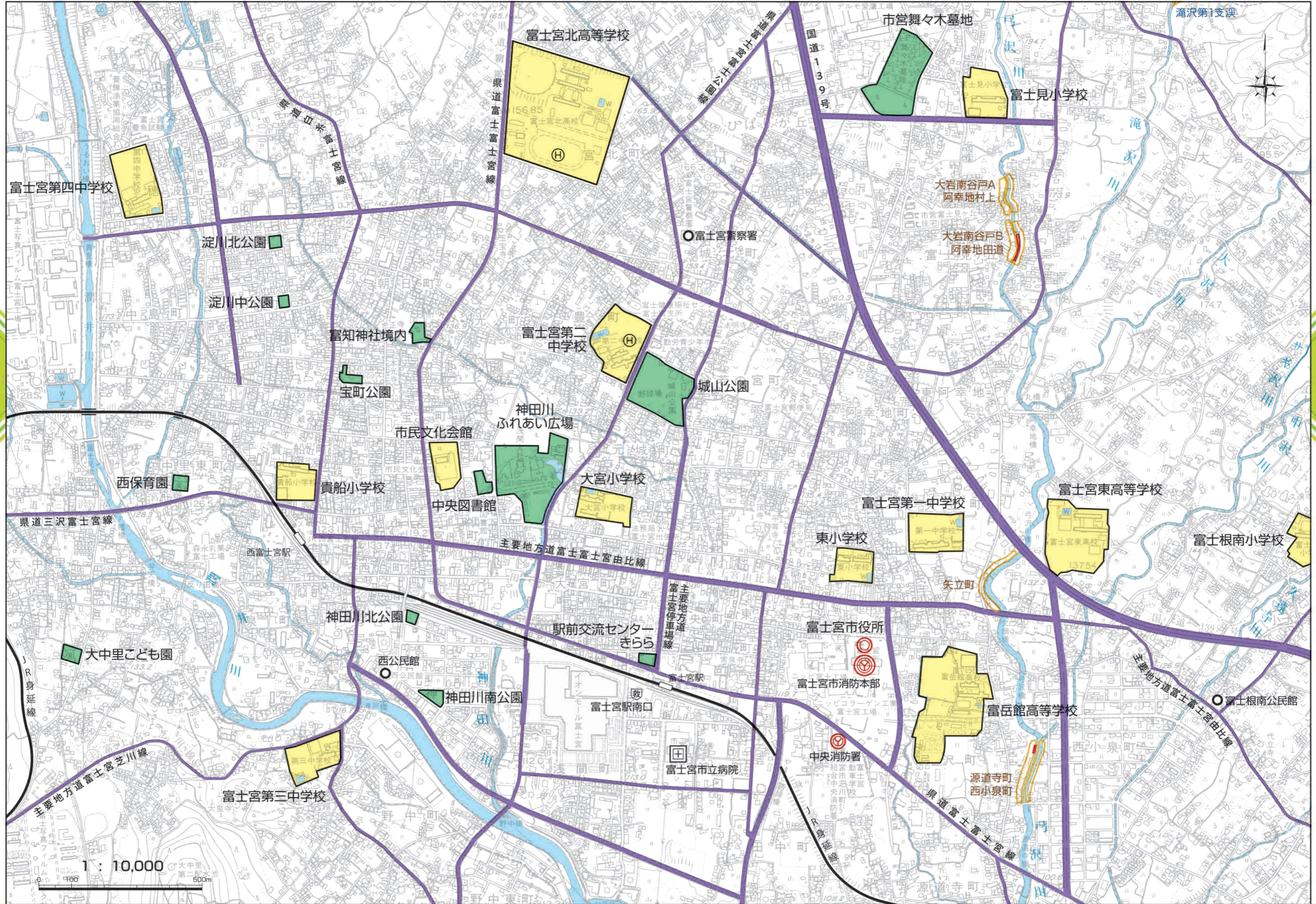

no. 14 防災マップ

no. 14 防災マップ

1 : 10,000

