

平成30年度 宮タク 月別実績報告

■宮タク利用状況(全エリア合計)

運行台数 (台)	輸送人数 (人)	実車走行 キロ数	運行経費 (円)	運賃収入 (円)	委託料 (円)	平均乗車 人数(人)	会員数 (人)	収支率 -目標値- 35%	イオン100円 サービス券 (円)	高齢者免許返 納支援券(円)	サポーター サービス券 (円)	小規模児童
7,189	11,194	45,806.6	16,874,433	5,502,150	11,372,283	1.56	4,828	32.6%	447,300	102,800	0	64,750

月	運行台数 (台)	輸送人数 (人)	実車走行 キロ数	運行経費 (円)	運賃収入 (円)	委託料 (円)	平均乗車人数 (人)	会員数	収支率 -目標値- 35%	イオン100円 サービス券 (円)	高齢者免許 返納支援券 (円)	サポーター サービス券 (円)	小規模児童 (円)
4	539	864	3,473.2	1,287,295	419,400	867,895	1.60	4,628	32.6%	32,400	8,300	0	3,850
5	560	886	3,688.4	1,359,922	430,700	929,222	1.58	4,664	31.7%	39,700	10,100	0	4,550
6	643	970	4,033.2	1,485,313	466,350	1,018,963	1.51	4,694	31.4%	37,800	9,100	0	5,250
7	646	987	3,981.4	1,471,963	465,700	1,006,263	1.53	4,740	31.6%	39,500	9,100	0	5,250
8	658	995	4,162.5	1,529,294	489,300	1,039,994	1.51	4,772	32.0%	36,800	9,700	0	10,150
9	594	903	3,637.4	1,338,284	448,450	889,834	1.52	4,670	33.5%	33,800	7,100	0	4,200
10	664	1,038	4,194.2	1,541,291	524,300	1,016,991	1.56	4,708	34.0%	42,000	4,100	0	5,600
11	615	964	3,931.7	1,450,099	472,000	978,099	1.57	4,732	32.5%	37,400	12,800	0	4,550
12	630	1,005	4,061.4	1,492,529	500,450	992,079	1.60	4,758	33.5%	41,400	10,900	0	5,950
1	525	832	3,425.9	1,261,158	421,950	839,208	1.58	4,788	33.5%	35,900	8,000	0	4,550
2	541	845	3,371.4	1,244,018	415,150	828,868	1.56	4,820	33.4%	33,300	5,900	0	4,550
3	574	905	3,845.9	1,413,267	448,400	964,867	1.58	4,828	31.7%	37,300	7,700	0	6,300
計	7,189	11,194	45,806.6	16,874,433	5,502,150	11,372,283	1.56	4,828	32.6%	447,300	102,800	0	64,750
H30.3 比較	6,946	11,819	46,729.9	17,231,120	5,849,300	11,381,820	1.70	4,606	33.9%	431,100	157,300	0	-
比較	243	△ 625	△ 923.3	△ 356,687	△ 347,150	△ 9,537	△ 0.14	222	-1.3%	16,200	△ 54,500	0	-

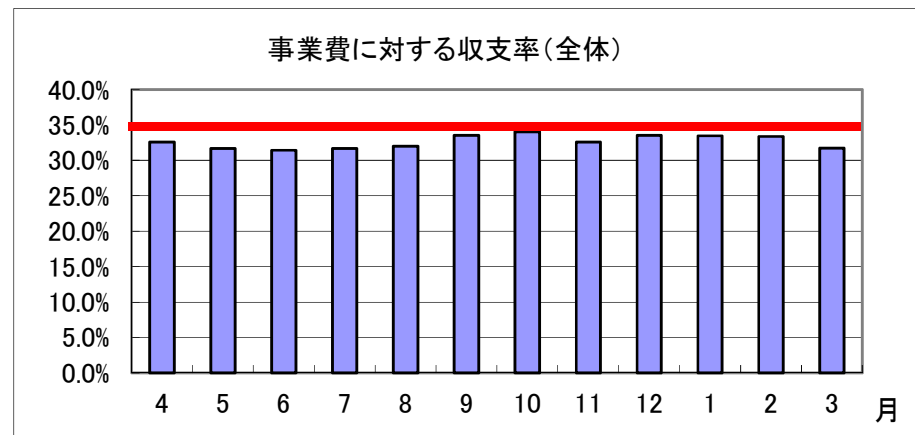
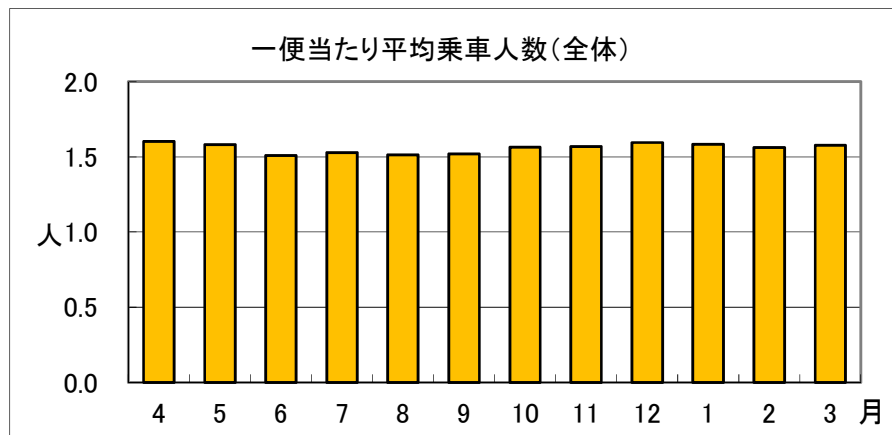

■エリア別利用状況

山宮エリア

月	運行台数 (台)	輸送人数 (人)	実車走行 キロ数	運行経費 (円)	運賃収入 (円)	委託料 (円)	平均乗車人数 -目標値- 2.0(人)	会員数	収支率 -目標値- 35%	イオン100円 サービス券 (円)	高齢者免許 返納支援券 (円)	サポーター サービス券 (円)
4	143	305	1,206.0	482,400	163,150	319,250	2.13	1,263	33.8%	9,600	300	0
5	145	292	1,180.1	472,040	151,400	320,640	2.01	1,269	32.1%	12,700	900	0
6	151	281	1,166.4	466,560	146,700	319,860	1.86	1,277	31.4%	11,100	900	0
7	167	312	1,279.3	511,720	166,300	345,420	1.87	1,284	32.5%	12,500	1,600	0
8	156	260	1,171.4	468,560	141,350	327,210	1.67	1,291	30.2%	10,800	400	0
9	141	233	1,036.9	414,760	129,300	285,460	1.65	1,281	31.2%	10,000	700	0
10	161	268	1,222.0	488,800	150,550	338,250	1.66	1,284	30.8%	12,800	700	0
11	160	274	1,273.0	509,200	149,950	359,250	1.71	1,288	29.4%	13,200	0	0
12	155	276	1,212.7	485,080	153,800	331,280	1.78	1,291	31.7%	12,600	2,500	0
1	134	235	1,074.9	429,960	134,750	295,210	1.75	1,300	31.3%	10,600	0	0
2	146	251	1,125.9	450,360	135,400	314,960	1.72	1,307	30.1%	11,400	700	0
3	141	242	1,161.6	464,640	133,500	331,140	1.72	1,309	28.7%	11,500	2,500	0
計	1,800	3,229	14,110.2	5,644,080	1,756,150	3,887,930	1.79	1,309	31.1%	138,800	11,200	0
H30.3	1,976	4,040	15,662.9	6,265,160	2,209,200	4,055,960	2.04	1,259	35.3%	157,700	38,700	0
比較	△ 176	△ 811	△ 1,552.7	△ 621,080	△ 453,050	△ 168,030	△ 0.25	50	-4.2%	△ 18,900	△ 27,500	0

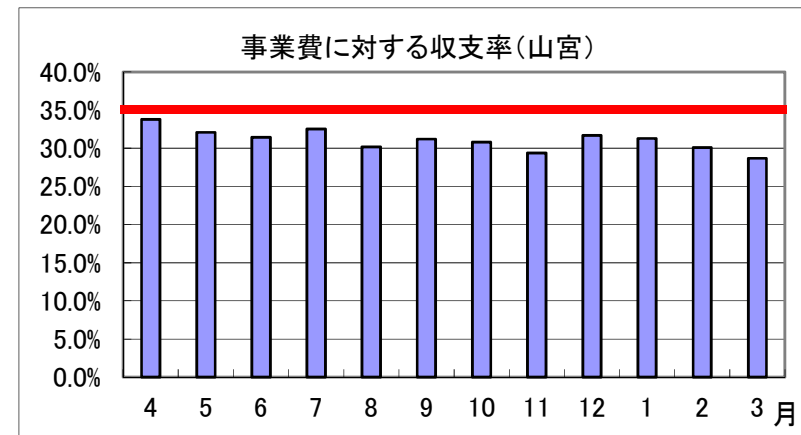
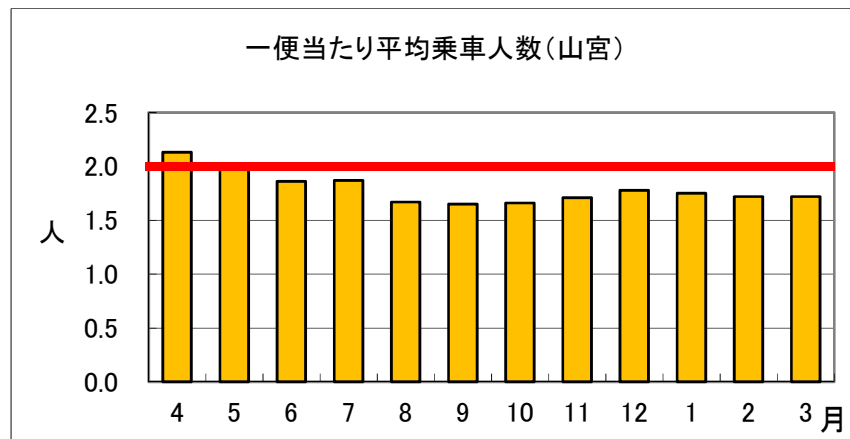

山本エリア

月	運行台数 (台)	輸送人数 (人)	実車走行 キロ数	運行経費 (円)	運賃収入 (円)	委託料 (円)	平均乗車人数 -目標値- 2.2(人)	会員数	収支率 -目標値- 35%	イオン100円 サービス券 (円)	高齢者免許 返納支援券 (円)	サポーター サービス券 (円)
4	93	133	372.4	134,676	56,250	78,426	1.43	625	41.8%	6,600	500	0
5	93	140	388.9	140,028	60,250	79,778	1.51	629	43.0%	9,100	500	0
6	119	151	449.7	163,632	64,500	99,132	1.27	633	39.4%	8,300	1,800	0
7	125	176	488.8	177,894	75,000	102,894	1.41	642	42.2%	8,200	1,700	0
8	118	172	461.6	167,352	74,500	92,852	1.46	645	44.5%	6,800	500	0
9	96	150	372.7	134,610	65,250	69,360	1.56	638	48.5%	7,200	1,800	0
10	112	185	488.0	176,394	81,250	95,144	1.65	643	46.1%	8,800	0	0
11	106	163	411.9	149,292	69,500	79,792	1.54	648	46.6%	7,000	2,300	0
12	116	174	441.9	160,902	73,500	87,402	1.50	648	45.7%	6,800	500	0
1	97	146	371.7	134,772	61,750	73,022	1.51	649	45.8%	6,600	1,500	0
2	90	144	343.8	125,064	61,250	63,814	1.60	652	49.0%	4,900	100	0
3	98	150	365.3	132,516	64,750	67,766	1.53	653	48.9%	6,600	800	0
計	1,263	1,884	4,956.7	1,797,132	807,750	989,382	1.49	653	44.9%	86,900	12,000	0
H30.3	1,271	1,999	5,439.1	1,959,630	859,500	1,100,130	1.57	626	43.9%	75,400	28,500	0
比較	△ 8	△ 115	△ 482.4	△ 162,498	△ 51,750	△ 110,748	△ 0.08	27	1.0%	11,500	△ 16,500	0

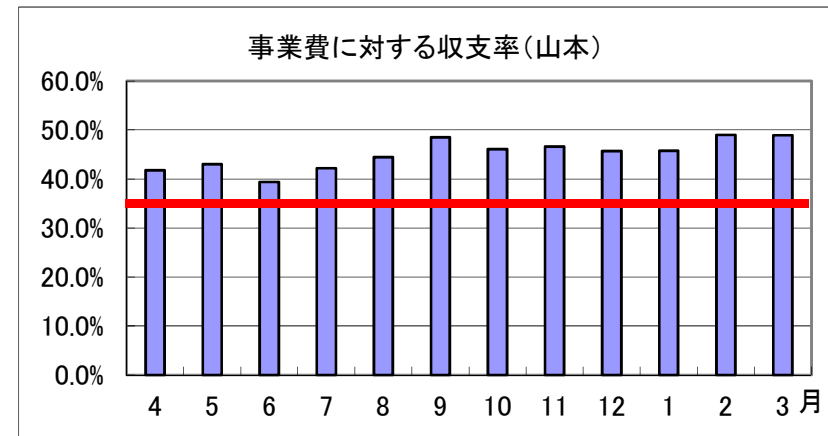
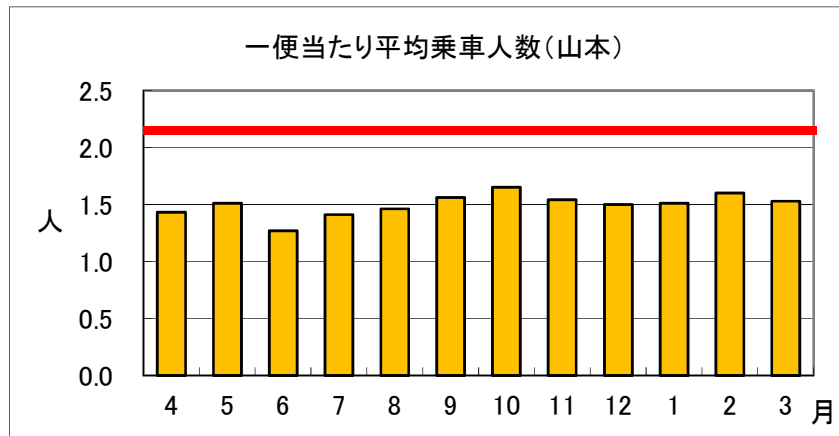

安居山エリア

月	運行台数 (台)	輸送人数 (人)	実車走行 キロ数	運行経費 (円)	運賃収入 (円)	委託料 (円)	平均乗車人数 -目標値- 2.0(人)	会員数	収支率 -目標値- 35%	イオン100円 サービス券 (円)	高齢者免許 返納支援券 (円)	サポーター サービス券 (円)
4	50	78	175.5	71,955	33,500	38,455	1.56	304	46.6%	4,900	500	0
5	53	79	196.9	80,729	36,500	44,229	1.49	307	45.2%	6,200	500	0
6	58	86	207.0	84,870	37,500	47,370	1.48	310	44.2%	5,000	2,200	0
7	58	94	223.4	91,594	38,500	53,094	1.62	312	42.0%	5,000	1,200	0
8	54	82	200.6	82,246	36,750	45,496	1.52	314	44.7%	5,400	0	0
9	53	77	190.1	77,941	33,750	44,191	1.45	305	43.3%	3,900	800	0
10	55	78	190.0	77,900	35,750	42,150	1.42	309	45.9%	6,000	0	0
11	52	76	180.4	74,162	34,250	39,912	1.46	309	46.2%	4,000	0	0
12	48	72	173.8	71,258	33,000	38,258	1.50	311	46.3%	5,400	0	0
1	42	62	147.5	60,475	29,000	31,475	1.48	311	48.0%	3,600	0	0
2	43	59	140.8	57,803	28,000	29,803	1.37	313	48.4%	4,000	0	0
3	41	55	144.0	59,040	26,000	33,040	1.34	313	44.0%	5,100	0	0
計	607	898	2,170.0	889,973	402,500	487,473	1.48	313	45.2%	58,500	5,200	0
H30.3	571	868	2,105.6	863,719	394,000	469,719	1.52	302	45.6%	52,100	11,200	0
比較	36	30	64.4	26,254	8,500	17,754	△ 0.04	11	-0.4%	6,400	△ 6,000	0

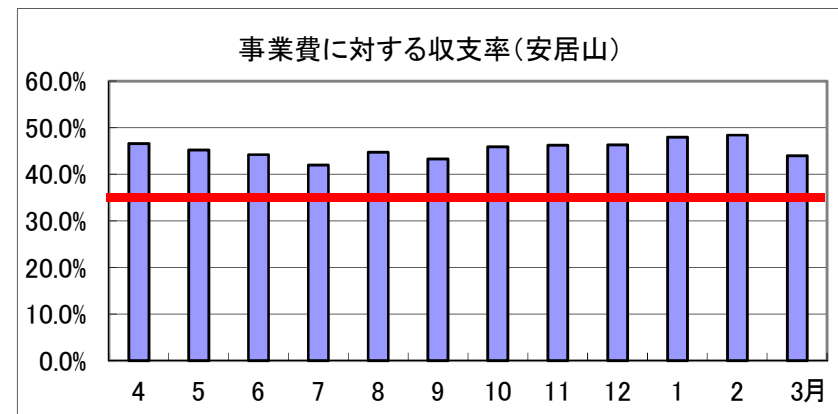
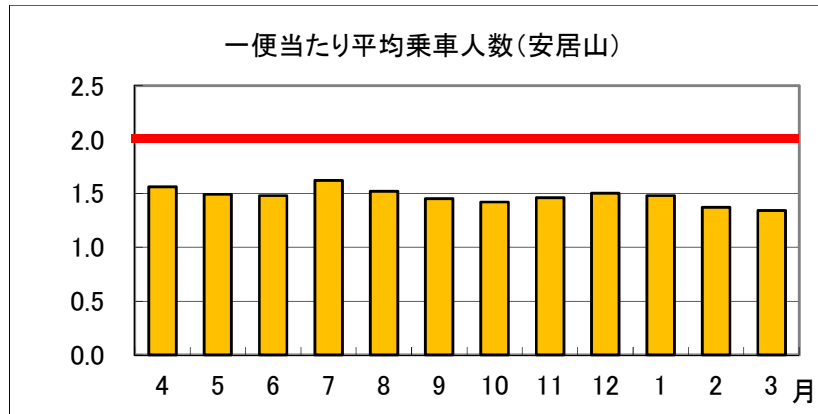

上野エリア

月	運行台数 (台)	輸送人数 (人)	実車走行 キロ数	運行経費 (円)	運賃収入 (円)	委託料 (円)	平均乗車人数 -目標値- 2.1(人)	会員数	収支率 -目標値- 35%	イオン100円 サービス券 (円)	高齢者免許 返納支援券 (円)	サポーター サービス券 (円)
4	73	124	623.3	211,922	59,500	152,422	1.70	714	28.1%	3,600	1,600	0
5	78	146	717.6	243,984	70,750	173,234	1.87	719	29.0%	5,600	3,000	0
6	84	148	752.3	255,782	73,650	182,132	1.76	725	28.8%	4,600	2,700	0
7	93	153	823.9	280,126	76,400	203,726	1.65	734	27.3%	6,400	2,100	0
8	95	167	807.0	274,380	83,900	190,480	1.76	741	30.6%	5,000	3,300	0
9	84	161	746.9	254,160	83,500	170,660	1.92	711	32.9%	4,200	3,400	0
10	104	183	919.7	312,844	95,550	217,294	1.76	717	30.5%	4,400	2,400	0
11	91	168	836.8	284,512	84,300	200,212	1.85	719	29.6%	5,200	2,600	0
12	99	172	897.8	305,252	84,400	220,852	1.74	723	27.6%	6,600	2,000	0
1	73	138	646.4	219,776	69,450	150,326	1.89	730	31.6%	5,000	3,700	0
2	74	130	599.8	205,016	62,200	142,816	1.76	735	30.3%	3,200	2,600	0
3	90	173	806.2	274,108	81,350	192,758	1.92	737	29.7%	6,000	2,200	0
計	1,038	1,863	9,177.7	3,121,862	924,950	2,196,912	1.79	737	29.6%	59,800	31,600	0
H30.3	907	1,658	8,231.8	2,802,572	819,150	1,983,422	1.83	709	29.2%	58,900	26,400	0
比較	131	205	945.9	319,290	105,800	213,490	△ 0.04	28	0.4%	900	5,200	0

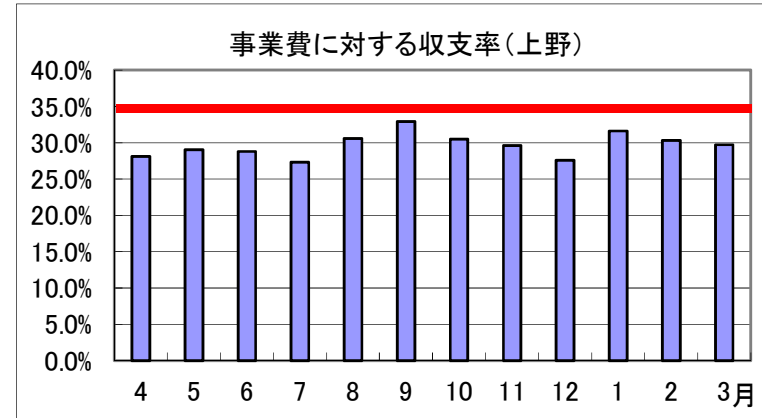
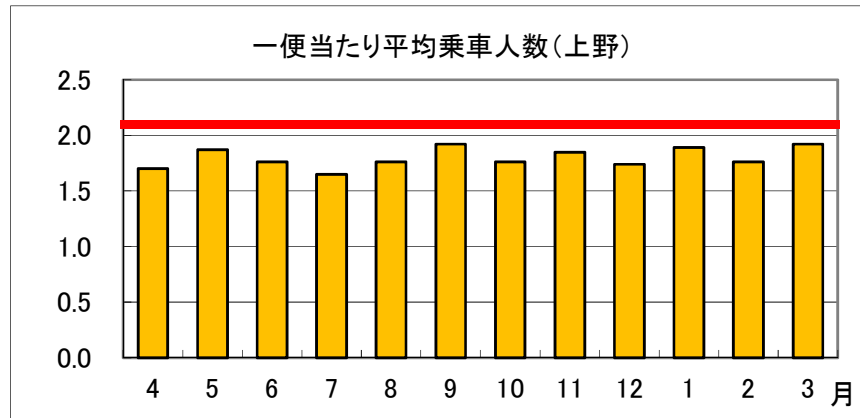

南部エリア

月	運行台数 (台)	輸送人数 (人)	実車走行 キロ数	運行経費 (円)	運賃収入 (円)	委託料 (円)	平均乗車人数 -目標値- 1.6(人)	会員数	収支率 -目標値- 35%	イオン100円 サービス券 (円)	高齢者免許 返納支援券 (円)	サポーター サービス券 (円)
4	11	12	26.2	11,261	5,500	5,761	1.09	199	48.8%	0	1,700	0
5	9	11	18.2	8,459	5,000	3,459	1.22	202	59.1%	0	1,000	0
6	6	6	13.5	5,569	2,500	3,069	1.00	202	44.9%	0	0	0
7	11	13	25.7	11,056	6,250	4,806	1.18	203	56.5%	0	2,200	0
8	12	12	24.3	10,803	6,000	4,803	1.00	205	55.5%	0	0	0
9	9	11	25.3	11,213	5,000	6,213	1.22	204	44.6%	0	200	0
10	11	13	27.0	11,910	5,750	6,160	1.18	206	48.3%	0	500	0
11	9	9	21.3	9,211	4,500	4,711	1.00	207	48.9%	0	0	0
12	7	7	17.3	7,168	3,250	3,918	1.00	210	45.3%	0	200	0
1	4	4	8.3	3,683	2,000	1,683	1.00	211	54.3%	0	0	0
2	6	6	11.9	5,555	3,000	2,555	1.00	216	54.0%	0	0	0
3	7	7	14.1	6,532	3,250	3,282	1.00	219	49.8%	200	300	0
計	102	111	233.1	102,420	52,000	50,420	1.09	219	50.8%	200	6,100	0
H30.3	70	87	190.0	79,490	35,250	44,240	1.24	197	44.3%	1,800	8,200	0
比較	32	24	43.1	22,930	16,750	6,180	△ 0.15	22	6.5%	△ 1,600	△ 2,100	0

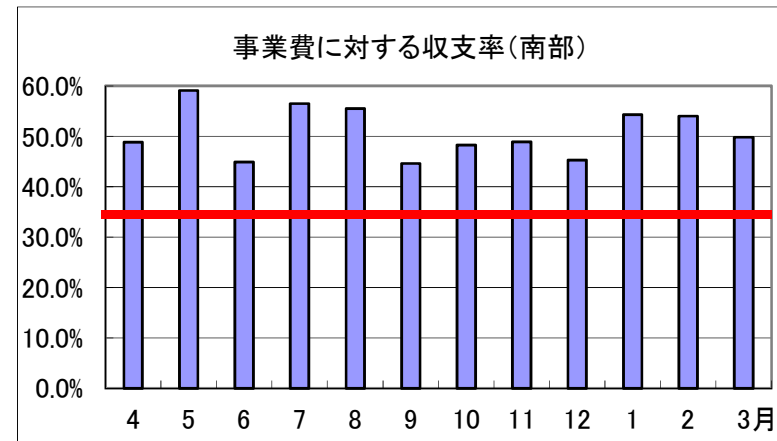
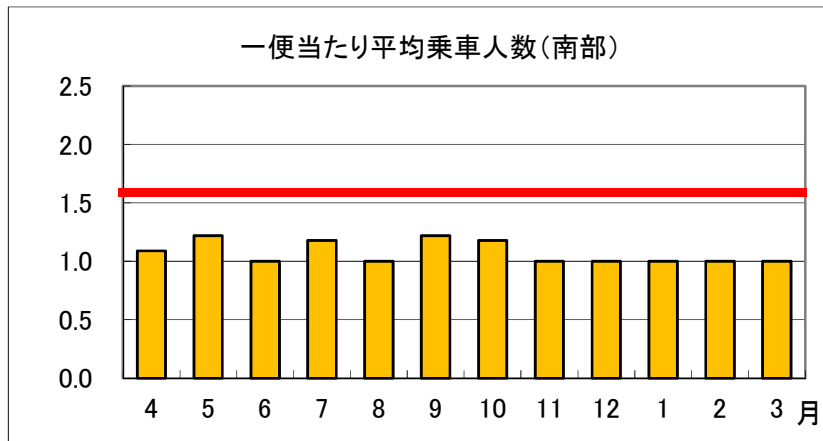

富士根エリア

月	運行台数 (台)	輸送人数 (人)	実車走行 キロ数	運行経費 (円)	運賃収入 (円)	委託料 (円)	平均乗車人数 -目標値- 2.1(人)	会員数	収支率 -目標値- 35%	イオン100円 サービス券 (円)	高齢者免許 返納支援券 (円)	サポーター サービス券 (円)
4	55	71	283.9	99,365	34,750	64,615	1.29	611	35.0%	5,500	200	0
5	55	69	284.2	99,470	33,850	65,620	1.25	621	34.0%	4,100	1,000	0
6	68	89	339.4	118,790	41,800	76,990	1.31	627	35.2%	5,900	500	0
7	69	91	345.2	120,820	41,300	79,520	1.32	633	34.2%	5,800	0	0
8	83	112	409.9	143,465	56,300	87,165	1.35	641	39.2%	7,000	5,300	0
9	80	124	459.8	160,930	64,150	96,780	1.55	622	39.9%	6,300	0	0
10	79	128	455.9	159,565	67,800	91,765	1.62	632	42.5%	6,000	0	0
11	69	123	403.0	141,050	63,050	78,000	1.78	635	44.7%	5,600	5,700	0
12	71	137	440.2	154,070	71,600	82,470	1.93	644	46.5%	6,200	2,300	0
1	62	111	373.2	130,620	59,650	70,970	1.79	650	45.7%	6,700	1,600	0
2	71	126	436.3	152,705	68,100	84,605	1.77	656	44.6%	7,600	2,300	0
3	74	127	462.3	161,805	69,900	91,905	1.72	660	43.2%	5,100	700	0
計	836	1,308	4,693.3	1,642,655	672,250	970,405	1.56	660	40.9%	71,800	19,600	0
H30.3	598	857	3,149.9	1,102,465	428,800	673,665	1.43	607	38.9%	54,100	20,000	0
比較	238	451	1,543.4	540,190	243,450	296,740	0.13	53	2.0%	17,700	△ 400	0

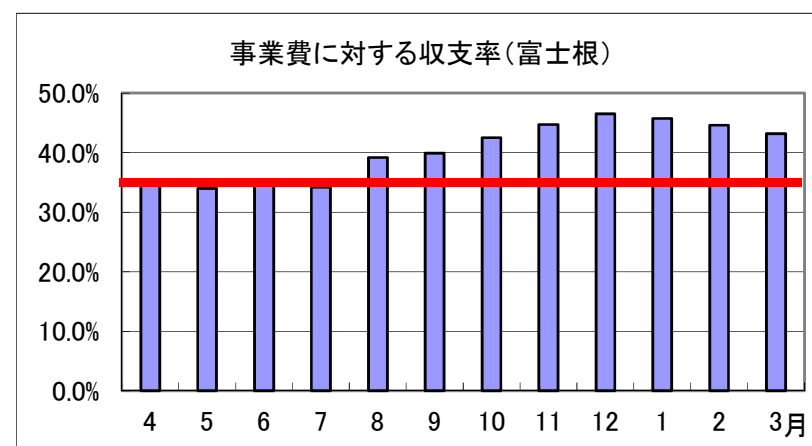
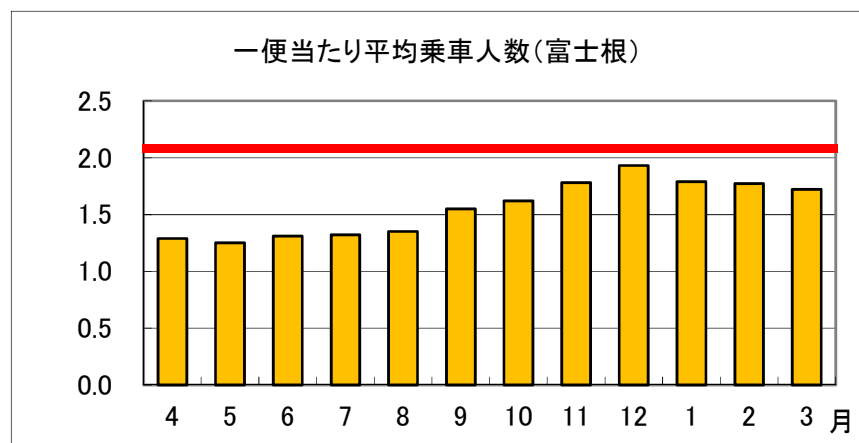

北山エリア

月	運行台数 (台)	輸送人数 (人)	実車走行 キロ数	運行経費 (円)	運賃収入 (円)	委託料 (円)	平均乗車人数 -目標値- 1.9(人)	会員数	収支率 -目標値- 35%	イオン100円 サービス券 (円)	高齢者免許 返納支援券 (円)	サポーター サービス券 (円)
4	75	92	546.8	186,058	44,400	141,658	1.23	487	23.9%	2,200	2,900	0
5	85	99	663.3	225,522	48,200	177,322	1.16	490	21.4%	2,000	2,900	0
6	97	129	754.9	256,666	62,800	193,866	1.33	493	24.5%	2,900	400	0
7	81	98	566.1	192,474	42,000	150,474	1.21	498	21.8%	1,600	0	0
8	98	126	736.6	250,444	62,450	187,994	1.29	501	24.9%	1,800	200	0
9	79	89	555.4	188,914	41,450	147,464	1.13	493	21.9%	2,200	200	0
10	83	114	584.4	199,056	56,450	142,606	1.37	499	28.4%	4,000	200	0
11	78	90	531.8	180,812	39,700	141,112	1.15	507	22.0%	2,400	200	0
12	85	108	597.3	203,306	53,200	150,106	1.27	510	26.2%	3,800	3,400	0
1	81	96	578.5	196,802	46,900	149,902	1.19	516	23.8%	3,400	400	0
2	79	94	554.0	188,360	43,350	145,010	1.19	518	23.0%	2,200	200	0
3	79	97	576.6	196,044	44,900	151,144	1.23	514	22.9%	2,800	1,200	0
計	1,000	1,232	7,245.7	2,464,458	585,800	1,878,658	1.23	514	23.8%	31,300	12,200	0
H30.3	1,080	1,658	8,667.6	2,950,544	779,650	2,170,894	1.54	485	26.4%	30,900	19,800	0
比較	△ 80	△ 426	△ 1,421.9	△ 486,086	△ 193,850	△ 292,236	△ 0.31	29	-2.6%	400	△ 7,600	0

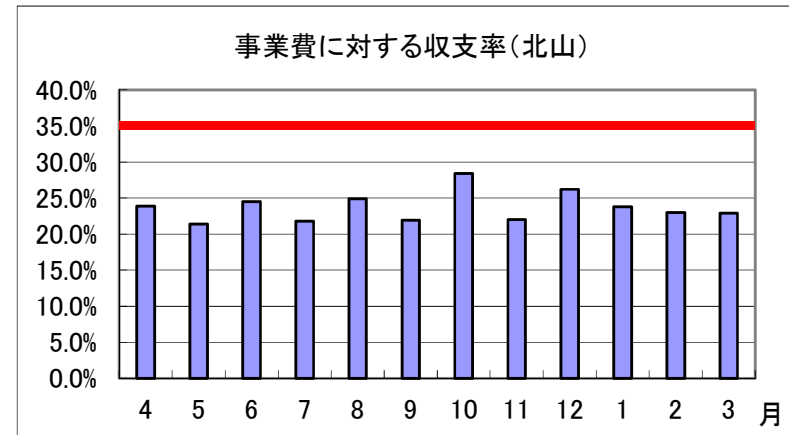
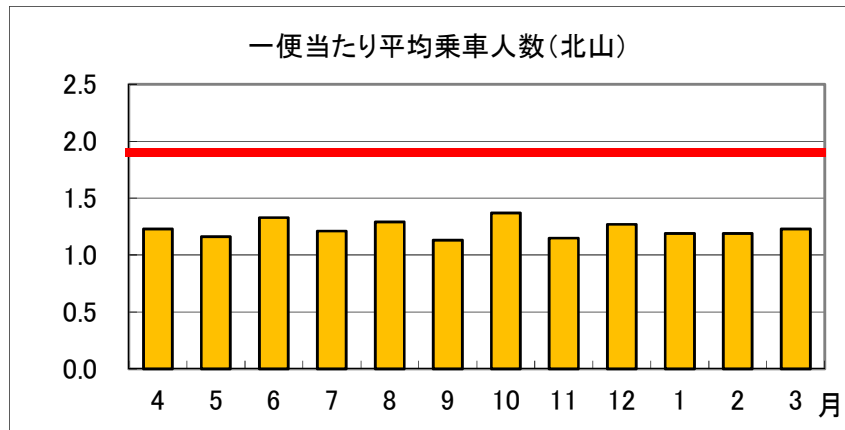

北部エリア

月	運行台数 (台)	輸送人数 (人)	実車走行 キロ数	運行経費 (円)	運賃収入 (円)	委託料 (円)	平均乗車人数 -目標値- 1.5(人)	会員数	収支率 -目標値- 35%	イオン100円 サービス券 (円)	高齢者免許 返納支援券 (円)	サポーター サービス券 (円)	小規模児童 (円)
4	26	31	199.1	75,658	17,150	58,508	1.19	327	22.7%	0	0	0	3,850
5	33	39	199.0	75,620	21,550	54,070	1.18	329	28.5%	0	0	0	4,550
6	45	62	287.8	111,674	31,800	79,874	1.38	329	28.5%	0	0	0	5,250
7	28	35	173.5	66,854	16,250	50,604	1.25	336	24.3%	0	0	0	5,250
8	31	52	297.3	113,214	24,650	88,564	1.68	336	21.8%	0	0	0	10,150
9	41	46	207.7	80,846	22,900	57,946	1.12	322	28.3%	0	0	0	4,200
10	39	47	215.4	82,692	24,800	57,892	1.21	323	30.0%	0	0	0	5,600
11	31	37	184.5	70,710	19,350	51,360	1.19	324	27.4%	0	2,000	0	4,550
12	37	44	233.1	88,938	23,350	65,588	1.19	326	26.3%	0	0	0	5,950
1	26	31	194.0	74,080	16,050	58,030	1.19	326	21.7%	0	800	0	4,550
2	20	23	110.0	42,040	10,750	31,290	1.15	326	25.6%	0	0	0	4,550
3	34	43	264.4	100,592	21,750	78,842	1.26	326	21.6%	0	0	0	6,300
計	391	490	2,565.8	982,918	250,350	732,568	1.25	326	25.5%	0	2,800	0	64,750
H30.3	268	384	2,404.0	915,170	246,150	669,020	1.43	327	26.9%	200	2,800	0	-
比較	123	106	161.8	67,748	4,200	63,548	△ 0.18	△ 1	-1.4%	△ 200	0	0	-

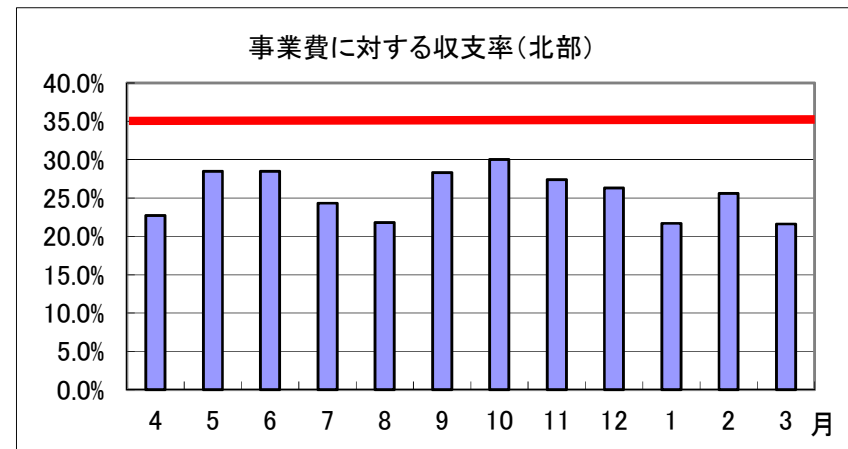
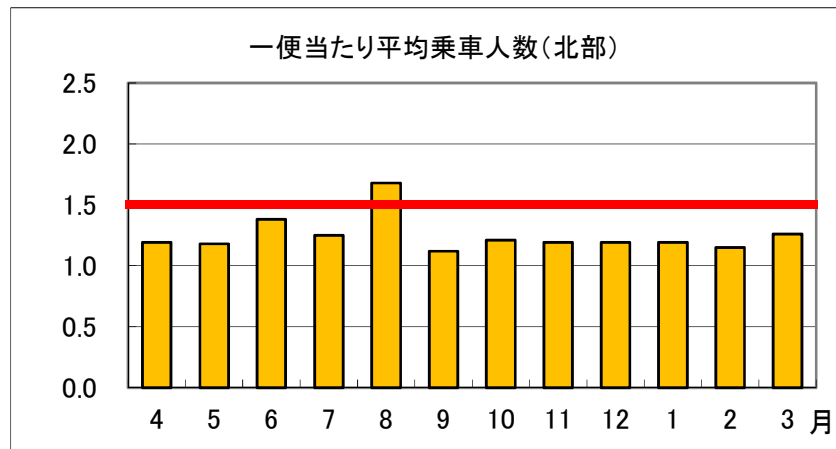

内房エリア

月	運行台数 (台)	輸送人数 (人)	実車走行 キロ数	運行経費 (円)	運賃収入 (円)	委託料 (円)	平均乗車人数 -目標値- 1.5(人)	会員数	収支率 -目標値- 35%	イオン100円 サービス券 (円)	高齢者免許 返納支援券 (円)	サポーター サービス券 (円)
4	13	18	40.0	14,000	5,200	8,800	1.38	98	37.1%	0	600	0
5	9	11	40.2	14,070	3,200	10,870	1.22	98	22.7%	0	300	0
6	15	18	62.2	21,770	5,100	16,670	1.20	98	23.4%	0	600	0
7	14	15	55.5	19,425	3,700	15,725	1.07	98	19.0%	0	300	0
8	11	12	53.8	18,830	3,400	15,430	1.09	98	18.1%	0	0	0
9	11	12	42.6	14,910	3,150	11,760	1.09	94	21.1%	0	0	0
10	20	22	91.8	32,130	6,400	25,730	1.10	95	19.9%	0	300	0
11	19	24	89.0	31,150	7,400	23,750	1.26	95	23.8%	0	0	0
12	12	15	47.3	16,555	4,350	12,205	1.25	95	26.3%	0	0	0
1	6	9	31.4	10,990	2,400	8,590	1.50	95	21.8%	0	0	0
2	12	12	48.9	17,115	3,100	14,015	1.00	97	18.1%	0	0	0
3	10	11	51.4	17,990	3,000	14,990	1.10	97	16.7%	0	0	0
計	152	179	654.1	228,935	50,400	178,535	1.18	97	22.0%	0	2,100	0
H30.3	205	268	879.0	292,370	77,600	214,770	1.31	96	26.5%	0	1,700	0
比較	△ 53	△ 89	△ 224.9	△ 63,435	△ 27,200	△ 36,235	△ 0.13	1	-4.5%	0	400	0

