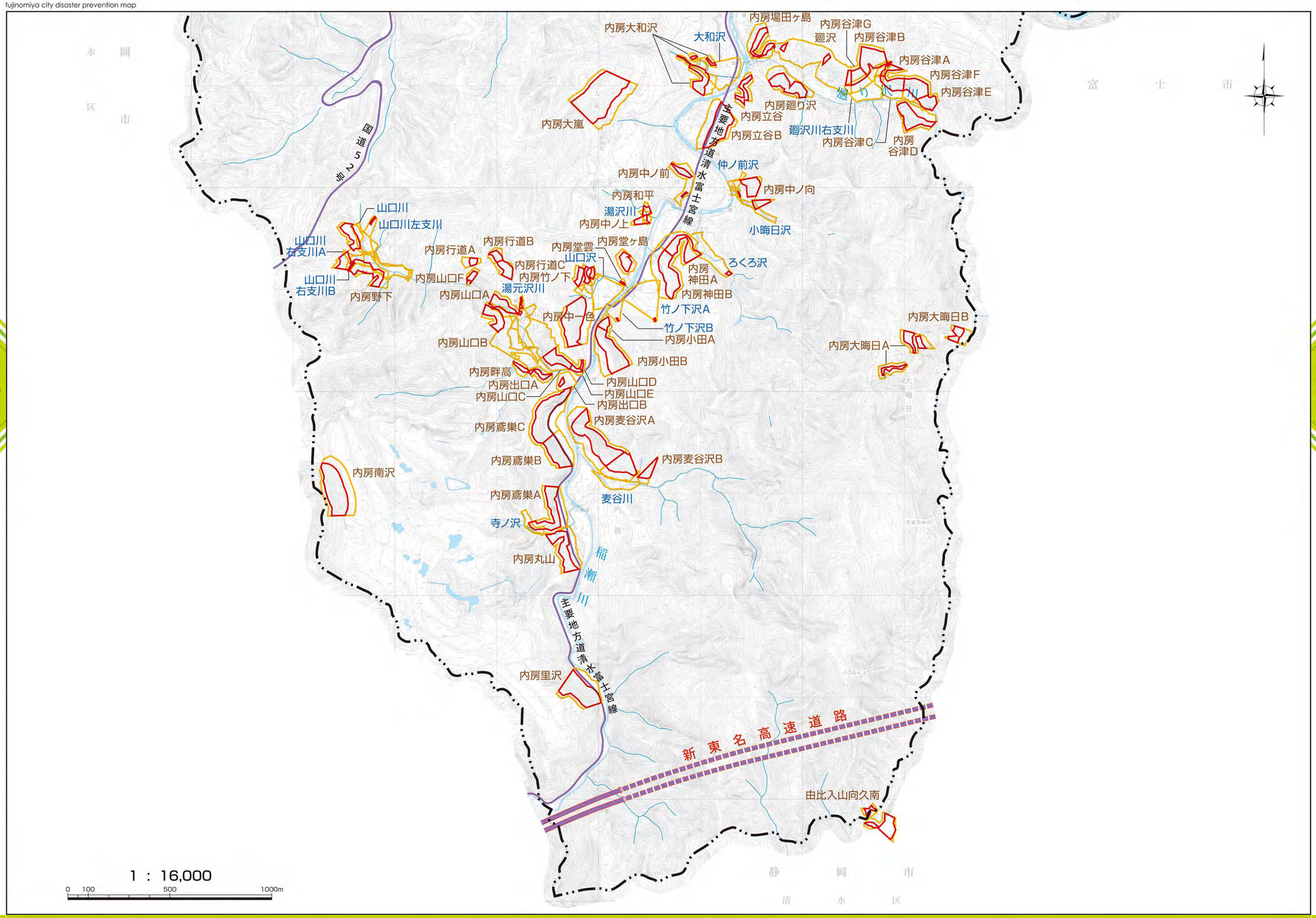

水岡区市
富士市
静岡市
清水区
国道52号
内房大和沢
大和沢
内房場田ヶ島
内房谷津G
廻沢
内房谷津B
内房谷津A
内房谷津F
内房谷津E
廻り沢川
内房廻り沢
内房立谷
内房立谷B
廻沢川右支川
内房谷津C
内房谷津D
内房大嵐
主要地方道清水富士宮線
内房中ノ前
仲ノ前沢
内房中ノ向
内房和平
湯沢川
内房中ノ上
小晦日沢
山口川
山口川左支川
山口川右支川A
山口川右支川B
内房野下
内房行道A
内房行道B
内房行道C
内房堂雲
内房堂ヶ島
山口沢
内房竹ノ下
内房山口F
内房山口A
湯元沢川
内房神田A
ろくろ沢
内房神田B
竹ノ下沢A
竹ノ下沢B
内房小田A
内房中一色
内房山口B
内房小田B
内房大晦日B
内房大晦日A
内房畔高
内房出口A
内房山口C
内房山口D
内房山口E
内房出口B
内房麦谷沢A
内房鳶巣C
内房鳶巣B
内房麦谷沢B
内房南沢
内房鳶巣A
麦谷川
寺ノ沢
内房丸山
稲瀬川
内房里沢
新東名高速道路
由比入山向久南
1 : 16,000
0 100 500 1000m

no. 7 防災マップ